

春休みだけの特別プラン♪

Kid's Square 福岡天神南

Spring Plan 2013

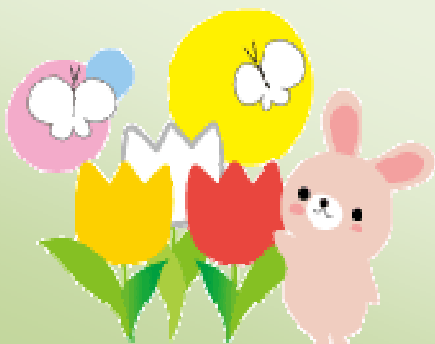

そろそろ春が近づいてきたようです。

小さなお子さまもそろそろ新しい場所を経験してみませんか？

保育園や幼稚園・小学校のお友達たちは、春休み期間中も生活リズムを崩さずに
過ごされることが大切です。

この春は私たちと一緒にキッズスクウェアで過ごしてみませんか？

えらべる期間は、3/18(月)～4/19(金)

全18コースの中から、ご都合に合わせて
ピッタリなコースと日程をお選びいただけます。

24
日間！

- ★ 幼稚園児さんや小学校(低学年)のお友だち
- ★ 3ヶ月のお子さまからご利用いただけます
- ★ もちろんビジター様もOK！
- ★ キッズスクウェアのデイケア(月極保育)って、どんな感じ？
まずは、少しお試して・・・と、お考えの方に

一時預かり

キッズスクウェアで一時預かり。
食事・コンサート・美容院
など様々なシーンでご利用
下さい。2時間より承ります。

月極保育 (デイケア)

キッズスクウェアでの月極保育では、
知育・生活習慣・社会性、
ひとりひとりのお子さまの
成長を支えます。週2日～
週5日のフルタイムまで。

幼児教室

「創造体験学習教室」では、
事物学習を大切にしています。
0歳から就学前まで、総合クラス
や英語クラスがございます。

ベビーシッター

ご家庭やご希望の場所での
お子さまのお世話をいた
します。お仕事ごときに、
園や塾の送迎に、ご病気
のときに、3時間より。

月極保育(デイケア)・一時預り保育・ベビーシッター派遣

Kid's Square



キッズ スクウェア

キッズスクウェア福岡天神南

TEL:092-739-6900

基本開設時間 9:00～18:00(土・日・祝は予約のみ)

福岡市中央区渡辺通 2-1-82 電気ビル北館 2F

株式会社アルファコーポレーション

<http://WWW.alpha-co.com>

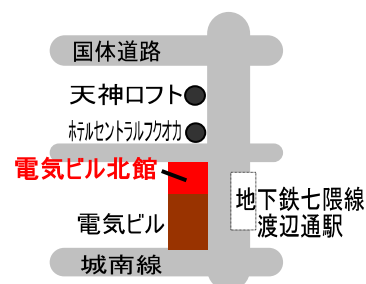

スプリングプランのご案内

期 間 2013年 3月 18日(月)～ 2013年 4月 19日(金)

※土・日・祝他特定日は除きます <カレンダーを参照ください>

時 間 9:00～18:00の間でお好きな時間をお選びください

対象年齢 3ヶ月～小学校低学年 ※定員に限りがございますのでご予約はお早めをお願いします。

料 金(非課税)

(単位/円)	3時間コース		5時間コース		7時間コース	
	3歳児以上	3歳児未満	3歳児以上	3歳児未満	3歳児以上	3歳児未満
5日間コース	20,000	23,000	30,000	33,000	38,000	41,000
7日間コース	25,200	28,200	38,000	41,000	49,000	52,000
10日間コース	33,000	36,000	50,000	53,000	63,000	66,000
15日間コース	45,000	48,000	67,000	70,000	73,000	76,000
20日間コース	54,000	57,000	80,000	83,000	84,000	87,000
25日間コース	60,000	63,000	87,000	90,000	87,000	90,000
1日追加	4,000	4,500	6,000	6,600	7,600	8,200

*弊社プレミアム会員様以外の場合、お申込時に保険料 5,000 円(非課税)が必要になります。

スプリングプラン ご利用上のご注意

- * プレミア会員様以外の場合、お申し込み時に保険料等として 5,000 円(非課税)が必要となります。
- * 定員に限りがございます。ご予約はお早めをお願いします。
- * お申し込みは、別紙のお申込書とご料金を添えて、ご利用されるキッズスクウェアにてお手続きください。
- * 安全管理上、送迎をされる方・利用者様(お子さま)の写真をご提出ください。プラン終了後、返却いたします。
- * ご利用場所は、申込書にて指定されたキッズスクウェア 1ヶ所のみとし、複数の場所でのご利用はお断りいたします。
- * 利用日時の変更・振替は、安全管理上、予定日前日の 16:00 時までにご連絡ください。受付は、平日(土日祝除く) 10:00～16:00 です。以後のご連絡は、ご利用されたものとみなしますこと、ご了承下さい。
- * 託児は、原則としてキッズスクウェア室内のみとなります。送迎等が必要な場合は 3 日前までにお申し出下さい。ベビーシッター料金にて承ります。
- * 申込書記載時間外のご利用は、弊社託児料金にて承ります。お迎え時間が遅れられた場合にも適用いたしますことご了承下さい。
- * 昼食・おやつ・着替え等は各自ご準備ください。キッズスクウェアによりましては、ルームサービス等(実費要)をご利用いただけますので、スタッフにお申し付けください。
- * 他のお子さまに影響を及ぼすものの持込はお断りいたします。
- * お持ち物には、すべてご記名ください。プログラムによっては、別途、教材(牛乳パックなどの廃品等)のお持込をお願いすることがございますので、ご了承下さい。
- * 法定伝染病並びに感染症、発熱等お子様の体調がすぐれない場合、他のお子様に影響を与える場合には、ご利用をお断りいたします。また、当社では一切の医療行為は致しかねます。万一、保育中にお子さまの病状が悪化することがございまして、一切の責任は負いかねますことご了承下さい。
- * 保育内容等のレポート記入はいたしませんので、ご了解ください。
- * 一旦ご入金いただきました利用料金等は、理由の如何によらず、返金は致しかねます。
- * 以上の規約の遵守無き場合、期間中であってもご利用をお断りすることがございますことをご了承ください。
- * その他は、キッズスクウェアご利用規約に準じます。