

これからの忙しい時期、便利でお得な一時預かりプランをどうぞ！

Kid's Square

パシフィック横浜ベイホテル東急

springplan 2013



毎年、大好評の一時預かりのお得なプラン

今年もみなさまのご利用をお待ちしております！

38
日間！

えらべる期間は、**3/1 (金) ~ 4/30 (火)**

新学期準備の忙しい時期、ゆとりある時間を過ごしませんか？

お友だちと遊ばせたいなどなど・・・様々なご要望にお答えします！

楽しいプログラムをご用意して、お待ちしております。ぜひ、お越しください！

- ★ 0歳のお友だちから幼稚園児のお友だち
- ★ もちろんビジター様もOK！
- ★ キッズスクウェアのデイケア（月極保育）って、どんな感じ？
まずは、少しお試して・・・と、お考えの方に
- ★ 保護者様のご予定に合わせ、
お好きな時間をお選び頂けます。

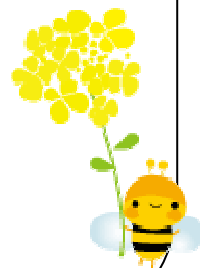

一時預かり

キッズスクウェアの一時預かり。
食事・コンサート・美容院
など様々なシーンでご利用
下さい。2時間より承ります。

月極保育 (デイクアーズ)

キッズスクウェアの月極保育では、
知育・生活習慣・社会性、
ひとりひとりのお子さまの
成長を支えます。週2日～
週5日のフルタイムまで。

幼児教室

「創造体験学習教室」では、
事物学習を大切にしています。
0歳から就学前まで、総合クラス
や英語クラスがございます。

ベビーシッター

ご家庭やご希望の場所で
お子さまのお世話をいた
します。お仕事のときに、
園や塾の送迎に、ご病気
のときに、3時間より。



—お申込・お問合せは—

キッズスクウェアパシフィック横浜ベイホテル東急

TEL:045-640-6008

株式会社アルファコーポレーション <http://www.alpha-co.com>



スプリングプランのご案内

期 間 2013年 3月 1日(金)～2013年 4月 30日(火)

※土・日・祝他特定日は除きます <カレンダーをご参照ください>

時 間 9:30～16:30の間でお好きな時間をお選びください

対象年齢 0歳(3ヶ月)～小学3年生 ※定員があります

料 金(税込)

一時預りの
ご利用料金よりも
とてもお得です!

*弊社プレミアム会員様以外の場合、お申込時に保険料 10,500円(税込)が必要になります。

	3時間コース		5時間コース		7時間コース	
	3歳以上	3歳未満	3歳以上	3歳未満	3歳以上	3歳未満
5日間プラン	25,200円	28,350円	36,750円	42,000円	44,100円	51,450円
7日間プラン	31,500円	34,650円	42,000円	47,250円	50,400円	57,750円
10日間プラン	42,000円	47,250円	57,750円	63,000円	68,250円	79,800円
15日間プラン	57,750円	60,900円	84,000円	92,400円	94,500円	106,050円
20日間プラン	73,500円	76,650円	110,250円	121,270円	120,750円	132,300円
25日間プラン	84,000円	87,150円	131,250円	144,370円	147,000円	158,550円
1日追加	5,250円	6,300円	8,400円	9,450円	10,500円	11,550円

※1日追加は、プランご利用月のみが対象となります。

プラン ご利用上のご注意

- * プレミア会員様以外の場合、お申込み時に保険料等として 10,500円(税込)が必要となります。
- * 定員に限りがございます。ご予約はお早めをお願いします。
- * お申込みは、別紙のお申込書とご料金を添えて、ご利用されるキッズスクウェアにてお手続きください。
- * 安全管理上、送迎をされる方・利用者様(お子さま)の写真をご提出ください。プラン終了後、返却いたします。
- * ご利用場所は、申込書にて指定されたキッズスクウェア 1ヶ所のみとし、複数の場所でのご利用はお断りいたします。
- * 利用日時の変更・振替は、安全管理上、予定日前営業日の 16:00 時までにご連絡ください。受付は、平日(土日祝除く) 10:00～16:00 です。以後のご連絡は、ご利用されたものとみなしますこと、ご了承下さい。
- * 託児は、原則としてキッズスクウェア室内のみとなります。送迎等が必要な場合は 3 日前までにお申し出下さい。ベビーシッター料金にて承ります。
- * 申込書記載時間外のご利用は、弊社託児料金にて承ります。お迎え時間が遅れられた場合にも適用いたしますことご了承下さい。
- * 昼食・おやつ・着替え等は各自ご準備ください。キッズスクウェアによりましては、ルームサービス等(実費)をご利用いただけますので、スタッフにお申し付けください。
- * 他のお子さまに影響を及ぼすものの持込はお断りいたします。
- * お持ち物には、すべてご記名ください。プログラムによっては、別途、教材(牛乳パックなどの廃品等)のお持込をお願いすることがございますので、ご了承下さい。
- * 法定伝染病並びに感染症、発熱等お子様の体調がすぐれない場合、他のお子さまに影響を与える場合には、ご利用をお断りいたします。また、当社では一切の医療行為は致しかねます。万一、保育中にお子さまの病状が悪化することがございまして、一切の責任は負いかねますことご了承下さい。
- * 保育内容等のレポート記入はいたしませんので、ご了解ください。
- * 一旦ご入金いただきました利用料金等は、理由の如何によらず、返金は致しかねます。
- * 以上の規約の遵守無き場合、期間中であってもご利用をお断りすることがございますことをご了承ください。
- * その他は、キッズスクウェアご利用規約に準じます。