

SuperStream-NX

NX-V2 新人事給与

2019/10/17

スーパーストリーム株式会社

取締役 企画開発本部長

山田 誠



01

SuperStream人事給与シリーズ

Overview



SuperStream-NX 製品全体図



SuperStream

 **GM / GM Mobile / Report / GEO**
グループ経営管理 (BI) / Mobileオプション / Reportオプション / GEOオプション

**NX-V2
新人事給与**

 GL 財務会計 管理会計	 AP 支払管理 経費精算/Mobile	 AR 債権管理	 PN 手形管理	 ER 電子債権・債務	 HR 人事管理	 PR 給与管理	Manual iTutor for SuperStream
 FA 固定資産管理	 LM リース資産管理	 CP 建設仮勘定	 factoring ファクタリング	 EV 証憑管理/e文書	 RE 退職金管理	 fieldHR 人事諸届・照会	Log Log Manager

 **Connect / Cloud Connector / SuperInterface**
システム連携ツール (EAI) / クラウド接続オプション / スーパーインターフェース

Backup
Backup
Manager



Office Robot (RPA)
オフィスロボット (会計・人事給与)

2019年10月1日に人事給与シリーズをリニューアル
「SuperStream-NX V2 新人事給与」

02

SuperStream-NX V2

新人事給与 (WPF)

基本方針



15年振りに人事給与シリーズを大幅刷新



SuperStream

HR

(人事管理)

PR

(給与管理)





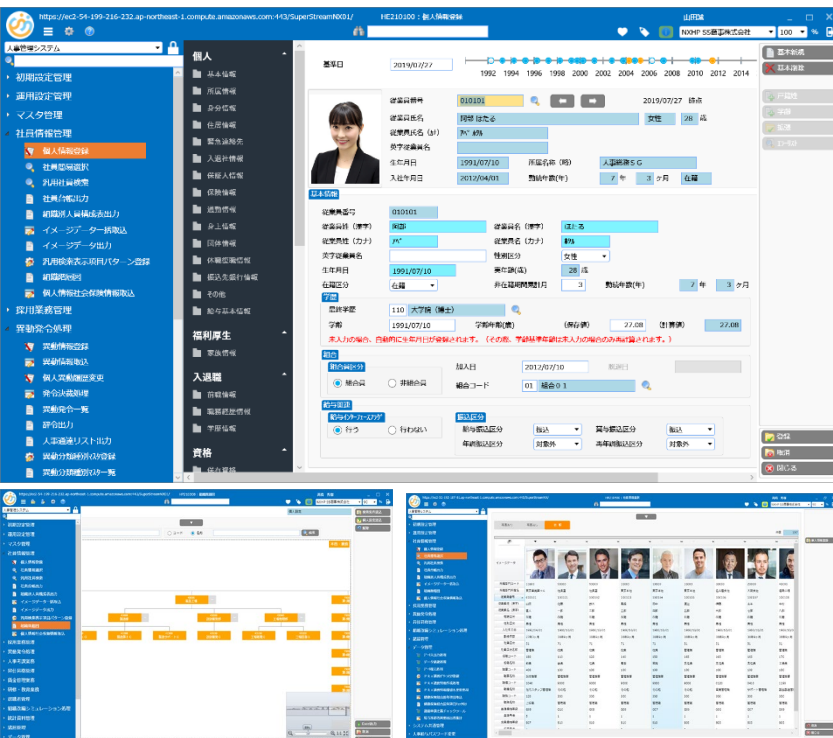

RE

(退職金管理)

※field/HR (人事諸届・照会) は現行製品と変わりません

2019年10月版のバージョンアップより 人事給与シリーズをV2基盤へ刷新します



-  システム基盤を会計シリーズ同様へ (WPF化)
-  Web&クラウド対応
-  フレームワークを会計同様に大幅強化 (Excelレポート・Pivot)
-  製品機能は現行製品を原則踏襲
-  個人情報や検索・組織図などはデザインを刷新
-  既存製品のDBレイアウト/カラム変更はしない

人事給与をV2会計同様のシステム基盤へ統合

NX-V2人事給与 (WPF) のリリース



■ 製品リリースのスケジュール

Phase.1 : 優先度の高い「日常的に利用する機能」について、機能単位で前倒しでリリース

Phase.2 : 優先度の低い「マスタ設定機能・退職金Option」などは二次で順次対応していく

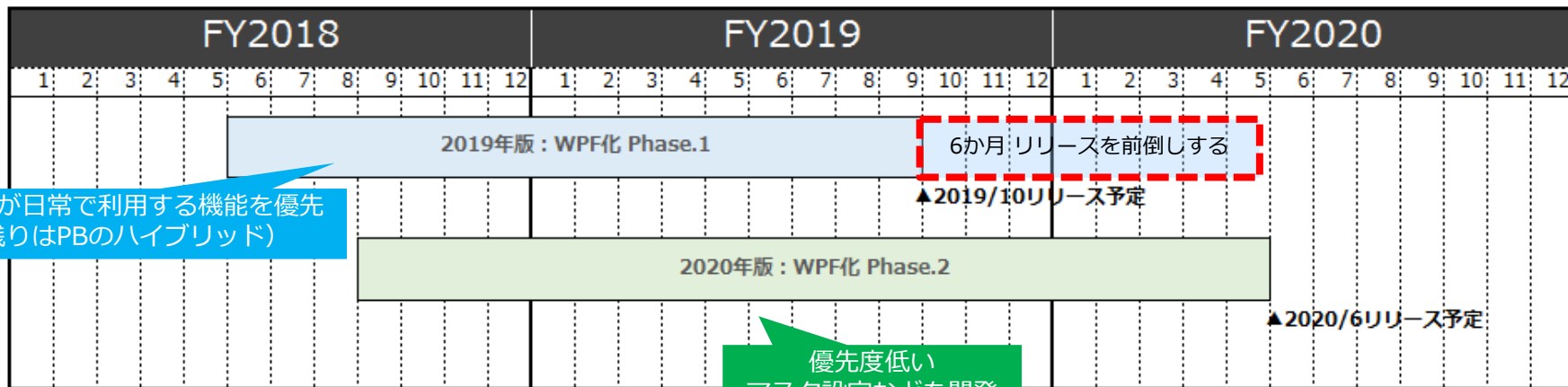

ユーザーが日常で利用する機能を優先
(残りはPBのハイブリッド)

優先度低い
マスタ設定などを開発

主な基本方針

- Phase.1
- HR : 個人情報、汎用検索、組織図、内定者登録、異動発令、諸届管理
 - PR : 個人情報、勤怠管理、固定給与/変動、交通費、月次給与、賞与、住民税、社会保険
- Phase.2
- HR : 各マスタ、昇格運用管理、考課管理、研修教育、賃金管理、組織シミュレーション
 - PR : 各マスタ、年末調整、その他
 - RE : 退職金管理

2019/10版はWPFとPBのハイブリッド状態 (混在)
2020/6版でV2基盤に完全統合

NX V2人事給与の製品強化予定



SuperStream

Phase.0

2017/6リリース

NX-V2会計への組込み

- ログイン統合
- メニュー統合
- 見た目の化粧
- マニュアルオンライン
- モジュールダウンロード

※各機能はCOREシリーズの技術を踏襲



ブランディング統一

Phase.1/2

2019/10・2020/6リリース

開発基盤/操作性の向上

- デザイン刷新
- システム基盤刷新
 - ・ Web/クラウド対応
- 操作性向上 (会計共通)
 - ・ Excel入出力 大幅強化
 - ・ Pivot対応
 - ・ BI対応

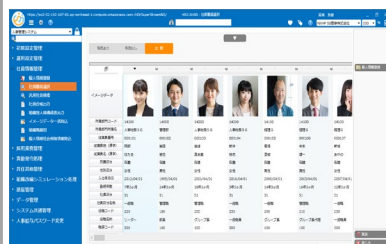

会計と人事給与で
V2基盤を統合

Phase.3

2019/12リリース予定

働き方改革への対応

- RPA対応 (ロボット運用)
 - ・ 従業員登録 (Excel転記)
 - ・ 雇用契約書作成
 - ・ 組織図出力
 - ・ 給与計算処理
 - ・ 給与控除の外部取込
 - ・ 統計資料作成

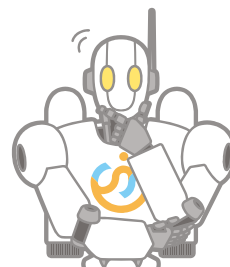

ロボット機能追加
(RPA)

Phase.4

将来：2020/6以降

従業員向けモジュールを拡充

- field/HRリブランディング
 - ・ デザイン刷新
 - ・ モバイル対応
- 勤怠管理の追加
 - ・ 日次勤務/シフト管理

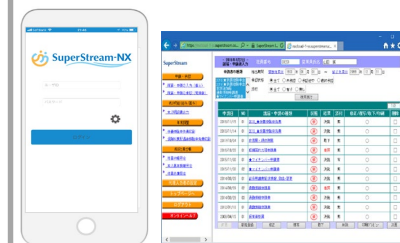

従業員向け領域の
サービス拡充

当バージョンでは現行機能とDBを踏襲し
操作性向上やシステム基盤を刷新

03

SuperStream-NX V2

人事給与シリーズ

特徴



SuperStream-NX人事給与 製品コンセプト

～労働生産性と知的生産性を向上させる仕組み～



■セルフサービス

- ・人事情報を現場にオープン化
- ・ワークフローによる業務処理向上
- ・給与/年調書類のペーパーレス化



■日本版タレントマネジメント

- ・企業戦略に沿った柔軟な人材管理システムの構築
- ・従業員に求める「あるべき姿」と「現状」の管理 (To BeとAs Is)



■労働生産性の向上

- ・直観的な操作性
- ・レポート作成/集計を簡単に
- ・RPAによる業務自動化

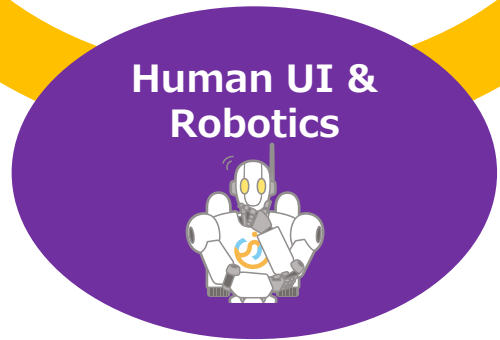

■連結人事

- ・グループ全体の戦略人事 (適正配置)
- ・グループ全体の人事基盤統合
- ・グループ検索/グループ給与計算機能

“企業の人材力を最大化”させる仕組み

①タレントマネジメントにより企業の人財力を最大化



- 企業戦略に沿ったスキルディスクリプション（辞書）の定義（ToBe）
- 今、注目のOKRというMBOに代わる新しい中長期的な人材育成方法を実現

- スキル管理によるギャップ分析
- 戦略的な人員配置・教育

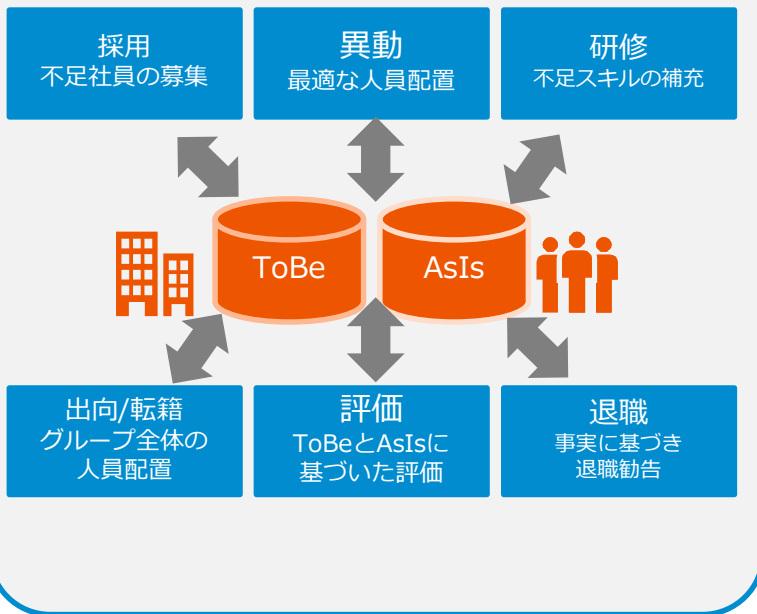

○ 社員のパフォーマンスを最大化させる仕組み

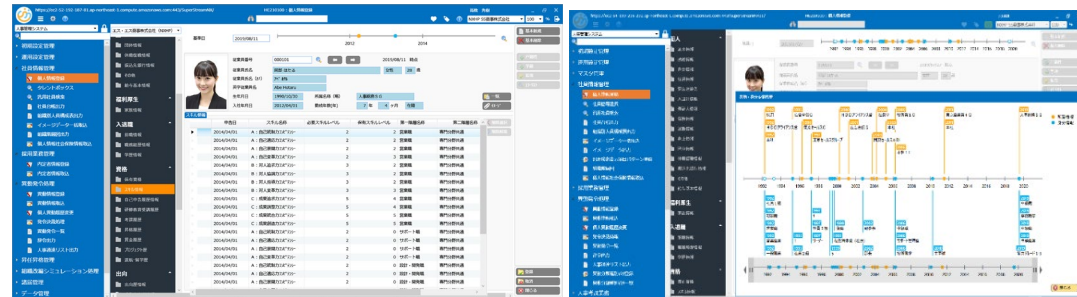

【企業戦略・従業員の特性を反映した従業員管理】

【経歴のタイムライン】

○ 人材の適材適所をわかりやすく可視化



【従業員情報を比較（タレントボックス）】

【組織図出力により従業員を可視化】

中・長期的な“企業戦略に沿った人材育成”

② 人事情報を統合し人財パフォーマンスを大きく向上



- グループ全体の人財リソースの最適化とシステム統
- シェアードサービス向けの各種便利機能を用意

- グループ社員情報の統合管理
- グループ全体の社員検索
- グループ一括給与計算

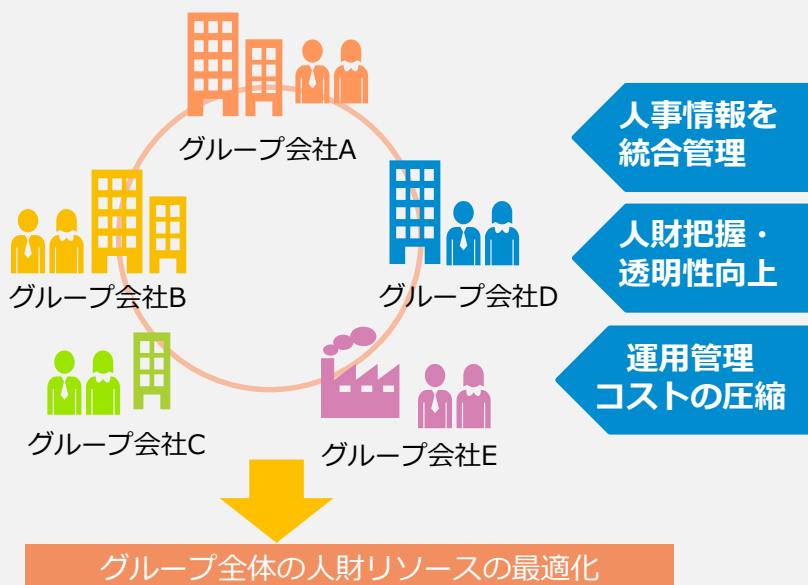

○ オペレーションミスを防止する機能



<会社単位で選択可能な10色>

- | | | | |
|--|-------------|--|-------------|
| | Cobalt Blue | | Purple |
| | Blue | | Deep Purple |
| | Green | | Orange |
| | Pink | | Navy |
| | Black | | Gray |

ベースカラーを「会社/ユーザ」単位で変更

○ シェアードサービスに便利な機能

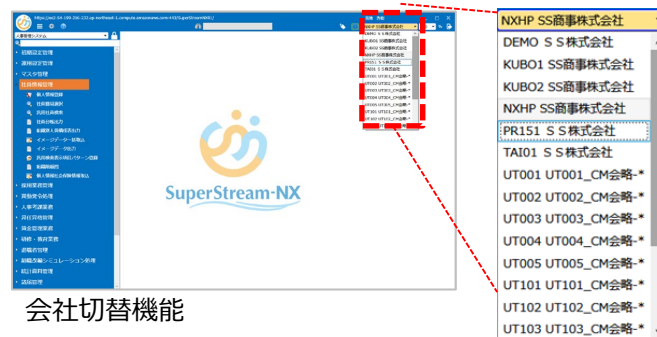

グループ全体の人財リソースの最適化

③セルフサービスで自立型社員を育成



- 従業員向けにHRTechによるサービスを提供
- セルフサービス思想により従業員自らが諸届・照会を行える仕組み

- 人事関連の諸届はセルフサービス
- 社員・ライン長に人事情報を公開
- 給与/賞与明細や源泉徴収の出力、年末調整の諸届は従業員が自ら実施

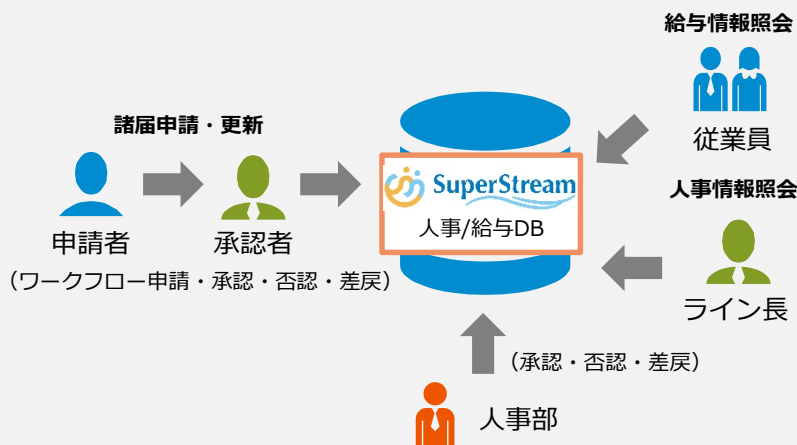

○ 諸届申請・更新

人事諸届の情報は専用画面で入力

- 住所変更
- 家族情報
- スキル申請
- マイナンバー申請
- 年末調整関連諸届入力 など

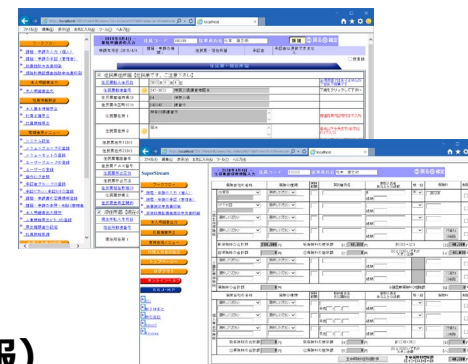

○ 照会（給与・人事情報）

給与明細や源泉徴収などは自分で閲覧・印刷

- 給与明細
- 源泉徴収（閲覧・印刷）

ライン長は部下の人事情報を確認

- 人事基本情報
- 社員検索
※グループ会社間の照会にも対応

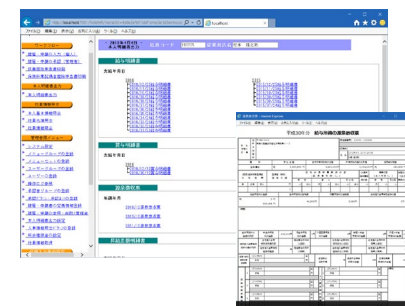

○ ワークフロー承認

ワークフロー承認で業務処理効率が飛躍的に向上

HRTechを活用したセルフサービス化

④柔軟なレポート・文書作成機能で労働生産性を向上



- 充実したExcel Report機能により作表業務を効率化
- Pivot Report機能により、集計業務や分析作業を向上

- 強力なグリッド技術を利用することで、充実したレポート作成機能を装備
- ピボット集計機能を標準実装

ソート・配列・フィルタ
幅記憶などを
ユーザ毎に記憶

XLS CSV PDF

○ Excel Report

自由度の高いレポート作成が可能
作成したレポートはそのままExcelやPDFへ出力

- 従業員のソート、フィルタ、絞込
- 集計機能（合計、平均、件数、最大/最小）
- チェック・エラー確認などの作業効率化

○ Pivot Report

任意かつ自由なレイアウトで集計した統計資料を作成
集計結果から個人情報へのドリルダウンや、Excelへ出力し2次加工可能

- 縦・横・集計項目を自由に定義
- 管理レポートとしてExcelに出力
- 将来的には統計資料に代わる機能へ

縦・横に属性定義し
社員を特定

○ Word差込印刷

社員情報をWordで設計した差込文書に出力し
独自の人事辞令、人事通達や雇用契約書の作成が可能

- Wordで作成文書した定型文書は
テンプレートとして利用

レポート作成や集計作業の労働生産性を向上

⑤ SuperStream-NX オフィスロボット (経理・人事スキル)



I can work
24H/365D

会計スキル

仕訳入力 (EXCEL転記) GL	経費精算 入力 (EXCEL転記) EX	固定資産 異動データ 取込 FA
外部データ 取込 (統合会計) GL	換算レート マスタ メンテナンス GL	リース資産 異動データ 取込 FA
月次帳票 (出力) GL	伝票照会 (EXCEL出力) GL	マスタ取込 GL

人事給与スキル

内定者情報 取込 HR	異動情報 取込 HR	勤怠データ シフトチェック PR
変動支給控 除データ作成 PR	通勤交通費 データ取込 PR	給与計算 月次仮計算 PR
汎用社員 検索 (EXCEL出力) HR	雇用契約書 WORD出力 HR	給与マスタ 取込 PR

- 既にリリース済
- 2019年12月リリース (人事給与スキルはWPF対応)

オフィスロボットを活用し労働生産性を向上

⑥大切な人事データを「SS Cloud」で管理



- SS CloudとはSuperStreamのライセンス、保守、HW/MWや各種サービスが一体となったクラウドサービス
- ユーザはアプリ・HW/MW購入が不要。また運用管理（バージョンアップ、パッチ適用）やバックアップなどの「面倒な作業」を代行

SS Cloud ※人事給与はPrivate環境



【SS Cloudの運用時間】

- ・ SLA対象時間 AM7:00～AM1:00まで（計画停止時間は除く）
- ・ 運用・死活監視はスーパーストリーム社で実施

【SSクラウドに含まれる主な内容】

- ① SuperStream（アプリケーション）のバージョンアップ作業
- ② App・OSのパッチ適用作業（原則月1回、年調等の緊急時は随時）
- ③ OS/DBバージョンアップ（Windows Server/IIS/Oracle）
- ④ 死活監視、表領域監視
- ⑤ バックアップ（RDSバックアップ、EC2スナップショット）

【第三者による脆弱性検査】

委託企業より主に以下のセキュリティ脆弱性検証を実施

【実施内容】

OSコマンドインジェクション、SQLインジェクション、クロスサイト・スクリプティング、バッファオーバーフロー、Cookieの濫用、HTTPヘッダインジェクション、パラメータの改竄、バックドアとデバックオプション、メールの第三者中継、Hiddenフィールドの不正操作、強制ブラウジング、ディレクトリ・トラバーサル、フィッシング詐欺の助長、クライアント側キャッシュ、ユーザ認証の脆弱性、セッション管理の脆弱性、コンテンツ内のリンク切れや不要なコメント、クロスサイト・リクエスト・フォージェリ、サーバ等の設定不備や既知の脆弱性、その他（画面構成や仕組みの問題など）、その他諸々

人事給与システムもクラウドで運用する時代に

⑦ e-Learningで操作習得をもっと便利に



- 新人事給与でも会計同様にe-Learningコンテンツを用意します
- コンテンツは毎年増加していく予定です

No.	製品	タイトル	検索キーワード
1	HR	異動発令処理	異動発令、異動情報登録、発令決裁処理、履歴データ、承認、決裁、異動分類種別、同時発令、発令日、滞留年数、滞留設定、承認レベル、発令決裁明細照会、本務所属異動自動連携、組織マスタテーブル登録
2	HR	組織階層図	組織階層図、組織階層テーブル、Excel出力、エクセル出力、社員情報出力、パーソナライズ、組織体系パターン
3	HR	汎用社員検索	汎用社員検索、Excel出力、エクセル出力、検索パターン、検索条件設定、連結テーブル、グリッド、Grid、ピボット、Pivot、ドリルダウン
4	CM	拡張項目	拡張項目、個人情報登録、コード管理マスタ登録、コード名称テーブル入力、タブ構成マスタ登録、名称定義マスタ登録、会社定義マスタ登録、拡張項目タブ設定フラグ、社員個別、全社統一
5	HR	タレントボックス	タレントボックス、比較、フィルタ、個人情報登録、Excel出力、エクセル出力
6	HR	諸届管理	諸届申請登録・修正、諸届決裁、住所変更届、家族変更
7	HR	タレントマネジメント	タレントマネジメント、必要スキル管理マスタ読込、スキル申請
8	CM	PR連携	PR連携、最新データで連携、パターンを指定して連携、PR連携パターンマスタ登録、PR連携情報作成処理、PR連携情報確認&更新処理
9	HR	出向業務	出向、受入
10	HR	タイムライン	タイムライン

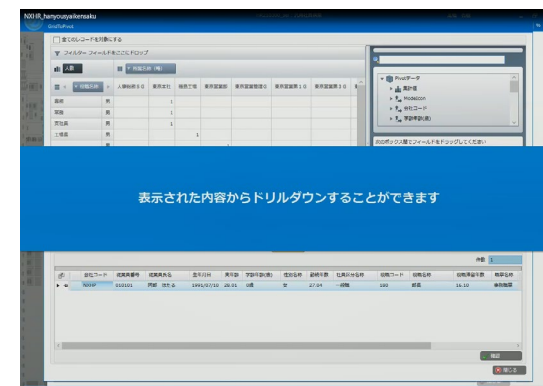
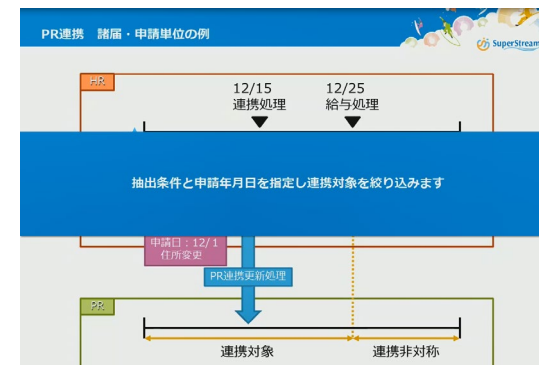

E-Learningによるセルフ学習で お客様の操作教育の負荷・コストを軽減

04

SuperStream-NX V2人事給与

機能一覽



現行と新人事給与（WPF）の機能数（予定）

（Phase.1/2の内訳）



- 現行製品（PowerBuilder）とWPFの機能/操作は原則継続・踏襲しますが、
14機能の変更・廃止を2019年10月、15機能の変更・廃止を2020年6月より行います。
 対象機能は後述ページを参照ください
- Phase.2は2019/8月27日時点での予定となります

対象機能	現行人事給与 （PowerBuilder）	NX-V2（WPF） 全体開発機能	Phase.1 リリース （2019/10）	Phase.2 リリース （2020/6）
人事管理	104	91	28	63
給与管理	169	168	108	60
共通機能 （人事/給与/マイナン バー/バッチ）	87	72	15	57
退職金管理	27	27	0	27
合計	387	359	151	207

※2019/1の製品説明会でPhase1よりPhase2にスライドした機能について（163→151）
 JE420200 社会保険算定訂正処理、QM001400 データ入出力設定登録、QB000700 社会保険磁気媒体届出書作成処理、
 QB002100 雇用保険適用関係届書CSV出力処理、QM002200 マイナンバー登録、QB001900 マイナンバーCSV取込、
 QB002000 マイナンバーイメージデータ一括取込、QL001700 マイナンバーチェックリスト、CB001200 外部取込用ワークデータ削除
 HE310500 応募者登録、HM110400 会社定義マスタ登録、QL000700 条件マスタ照会

新人事給与 (WPF) 機能一覧

Phase.1 2019/10提供



No.	機能ID	機能名称	フェーズ	プロダクト	HR メニューグループ	PR メニューグループ	テンプレート 種別	グリッド 有無	パーソナ ライズ	画面入力 ワーク有無	stored procedure	SVF 帳票数	Excel 帳票	WORD
1	HM110400	会社定義マスタ登録	Phase1	HR	初期設定管理		B	○						
2	HM110500	WORD差込データ定義マスタ登録	Phase1	HR	運用設定管理		C	◎						
3	HE210100	個人情報登録	Phase1	HR	社員情報管理		G	○			有			
4	HR210400	タレントボックス	Phase1	HR	社員情報管理		X							
5	HR210300	汎用社員検索	Phase1	HR	社員情報管理		X				有			
6	HP210100	社員台帳出力 (統合: HP210100、HP210400)	Phase1	HR	社員情報管理		X		◎		有	3		
7	HP210200	組織別人員構成表出力	Phase1	HR	社員情報管理		E	◎・○				1		
8	HB210100	イメージデータ一括取込	Phase1	HR	社員情報管理		C	◎						
9	HP210300	組織階層図出力	Phase1	HR	社員情報管理		X		◎		有			
10	HB920100	個人情報社会保険情報取込	Phase1	HR	社員情報管理		A	○	○		有		4	
11	HE310400	内定者情報登録	Phase1	HR	採用業務管理		G	○			有			
12	HB310100	内定者情報取込	Phase1	HR	採用業務管理		A							
13	HE220200	異動情報登録	Phase1	HR	異動発令処理		G	◎・○	ER		有		1	
14	HB220200	異動情報取込	Phase1	HR	異動発令処理		C	◎・○	ER				1	
15	HE220100	個人異動履歴変更	Phase1	HR	異動発令処理		C	◎・○			有			
16	HB220100	発令決裁処理	Phase1	HR	異動発令処理		C	◎・○	ER		有		1	
17	HP220100	異動発令一覧	Phase1	HR	異動発令処理		E	◎			有	1		
18	HL220100	辞令出力	Phase1	HR	異動発令処理		E	◎			有			1
19	HL220200	人事通達リスト出力	Phase1	HR	異動発令処理		E	◎			有			1
20	HE410100	昇降格対象者抽出	Phase1	HR	昇任昇格管理		G	◎・○	ER		有		1	

パーソナライズ欄 凡例：◎メイン画面、○子画面、ER：エラーリスト子画面

グリッド有無欄 凡例：◎メイン画面、○子画面

画面入力ワーク有無：ユーザ操作の前回値等の値を保持

Stored Procedure：サーバ側プログラム (PL/SQL)

EXCEL帳票 (従来PBで帳票出力していたが、2019-10版よりEXCEL出力となった機能)

WORD：WORD差込機能

新人事給与 (WPF) 機能一覧

Phase.1 2019/10提供



No.	機能ID	機能名称	フェーズ	プロダクト	HR メニューグループ	PR メニューグループ	テンプレート 種別	グリッド 有無	パーソナ ライズ	画面入力 ワーク有無	stored procedure	SVF 帳票数	Excel 帳票	WORD
21	HB230300	異動発令連携処理	Phase1	HR	組織改編シミュレーション処理		A	○	ER		有		1	
22	HB510100	諸届申請決裁処理	Phase1	HR	諸届管理		C	◎・○	○		有		4	
23	HE510100	諸届申請 登録・修正処理 (統合: HE510100、HE510200)	Phase1	HR	諸届管理		X							
24	HB520100	必要スキル管理マスタ取込	Phase1	HR	諸届管理		A	◎・○	ER				1	
25	HL510100	必要スキル管理マスタ照会	Phase1	HR	諸届管理		E	◎	◎				1	
26	HZ910100	データ退避処理	Phase1	HR	データ管理		A	◎			有			
27	HZ990100	諸届申請定義チェックツール	Phase1	HR	データ管理		A	○	ER				1	
28	HE910100	メール設定登録	Phase1	HR	システム共通		B	○						
29	JM120100	会社定義登録	Phase1	PR		初期設定管理	B	◎・○						
30	JM110100	組織対応マスタ登録	Phase1	PR		初期設定管理	C							
31	JL110100	組織対応マスタ照会	Phase1	PR		初期設定管理	E	◎	◎				1	
32	JM120200	基本属性マスタメンテナンス	Phase1	PR		マスタ管理	G	○			有			
33	JB120100	元請一括更新	Phase1	PR		マスタ管理	A	◎・○	○・ER		有		2	
34	JP120700	個人口座マスタ照会	Phase1	PR		マスタ管理	E	◎	◎		有		3	
35	JP120200	基本属性マスタチェックリスト	Phase1	PR		マスタ管理	E		○		有	1		
36	JP120600	基本属性拡張項目マスタ照会	Phase1	PR		マスタ管理	E	◎	◎		有		1	
37	JP120500	家族情報照会	Phase1	PR		マスタ管理	E	◎	◎		有		1	
38	JP421100	労働保険事業所別設定照会	Phase1	PR		マスタ管理	E	◎	◎		有		1	
39	JB420300	基本属性社会保険情報取込	Phase1	PR		マスタ管理	A	◎・○	○・ER	PRGNJWRK	有		4	
40	JB120300	基本属性マスタ取込	Phase1	PR		マスタ管理	A	◎			有			

パーソナライズ欄 凡例: ◎メイン画面、○子画面、ER:エラーリスト子画面

グリッド有無欄 凡例: ◎メイン画面、○子画面

画面入力ワーク有無: ユーザ操作の前回値等の値を保持

Stored Procedure: サーバ側プログラム (PL/SQL)

EXCEL帳票 (従来PBで帳票出力していたが、2019-10版よりEXCEL出力となった機能)

WORD: WORD差込機能

新人事給与 (WPF) 機能一覧

Phase.1 2019/10提供



No.	機能ID	機能名称	フェーズ	プロダクト	HR メニューグループ	PR メニューグループ	テンプレート 種別	グリッド 有無	パーソナ ライズ	画面入力 ワーク有無	stored procedure	SVF 帳票数	Excel 帳票	WORD
41	JB220100	勤怠データロジカルチェック	Phase1	PR		勤怠管理	A	◎		PRGNJWRK	有			
42	JE220100	勤怠エラーデータ修正	Phase1	PR		勤怠管理	C	◎						
43	JL220100	勤怠エラー照会	Phase1	PR		勤怠管理	E	◎	ER				1	
44	JE220200	勤怠実績入力	Phase1	PR		勤怠管理	D	◎・○	◎					
45	JB220200	勤怠計算パターン算出	Phase1	PR		勤怠管理	A	◎		PRGNJWRK	有			
46	JP220200	勤怠実績照会	Phase1	PR		勤怠管理	E	◎	◎				1	
47	JB220300	有休年次更新	Phase1	PR		勤怠管理	A				有			
48	JB220400	有休付与処理	Phase1	PR		勤怠管理	A			PRGNJWRK	有			
49	JP220300	有休管理所属別チェックリスト	Phase1	PR		勤怠管理	E	◎	◎		有	1		
50	JB230100	生保・損保リンクデータ取込	Phase1	PR		変動支給控除管理	A	◎・○	○・ER	PRGNJWRK	有		3	
51	JB230200	変動支給控除データ作成	Phase1	PR		変動支給控除管理	A	◎・○	ER	PRGNJWRK			1	
52	JM230100	変動支給控除データ入力	Phase1	PR		変動支給控除管理	D	◎	◎					
53	JP230100	支給控除項目チェックリスト	Phase1	PR		変動支給控除管理	E	◎	◎		有	1	1	
54	JM120300	給与マスタ登録	Phase1	PR		給与計算前処理	D	◎	◎					
55	JB210100	賃金改定確定処理	Phase1	PR		給与計算前処理	A	◎		PRGNJWRK	有			
56	JB210200	月次賃金確定処理	Phase1	PR		給与計算前処理	A	◎		PRGNJWRK	有			
57	JP120400	給与マスタチェックリスト	Phase1	PR		給与計算前処理	E	◎	◎		有	1	1	
58	JB120200	給与マスタ取込	Phase1	PR		給与計算前処理	A	○	ER	PRGNJWRK	有		1	
59	JP250100	交通費マスター一覧(新)	Phase1	PR		給与計算前処理	E	◎	◎		有		1	
60	JM240200	通勤交通費データ入力(新)	Phase1	PR		給与計算前処理	C	◎・○		PRGNJWRK				

パーソナライズ欄 凡例：◎メイン画面、○子画面、ER：エラーリスト子画面

グリッド有無欄 凡例：◎メイン画面、○子画面

画面入力ワーク有無：ユーザ操作の前回値等の値を保持

Stored Procedure：サーバ側プログラム (PL/SQL)

EXCEL帳票 (従来PBで帳票出力していたが、2019-10版よりEXCEL出力となった機能)

WORD：WORD差込機能

新人事給与（WPF）機能一覧

Phase.1 2019/10提供



No.	機能ID	機能名称	フェーズ	プロダクト	HR メニューグループ	PR メニューグループ	テンプレート 種別	グリッド 有無	パーソナ ライズ	画面入力 ワーク有無	stored procedure	SVF 帳票数	Excel 帳票	WORD
61	JB240200	通勤交通費データ取込	Phase1	PR		給与計算前処理	A	○	ER	PRGNJWRK	有		1	
62	JM240100	通勤交通費データ入力	Phase1	PR		給与計算前処理	C	◎・○						
63	JP240100	交通費マスター一覧	Phase1	PR		給与計算前処理	E	◎	◎				1	
64	JB310100	昇給確定データロジカルチェック	Phase1	PR		昇給差額計算	A	◎		PRGNJWRK				
65	JE310100	昇給データエラー修正	Phase1	PR		昇給差額計算	C	◎						
66	JE310200	昇給確定入力	Phase1	PR		昇給差額計算	D	◎	◎					
67	JP310200	昇給データ一覧	Phase1	PR		昇給差額計算	E	◎	◎		有		1	
68	JZ310100	昇給差額処理データ退避	Phase1	PR		昇給差額計算	A	◎			有			
69	JB310200	昇給差額計算更新	Phase1	PR		昇給差額計算	A	◎・○		PRGNJWRK	有			
70	JB310300	昇給差額 F B データ作成	Phase1	PR		昇給差額計算	A	◎・○	◎・ER・○	PRGNJWRK	有		3	
71	JP310300	昇給差額明細書	Phase1	PR		昇給差額計算	E			PRGNJWRK	有	1		
72	JP310400	昇給差額支給控除明細書	Phase1	PR		昇給差額計算	E				有	1		
73	JB320500	月次給与仮計算処理	Phase1	PR		月次給与計算	A	◎	ER	PRGNJWRK	有		1	
74	JB320100	月次給与計算処理	Phase1	PR		月次給与計算	A	◎・○	ER		有		1	
75	JB320200	給与 F B データ作成	Phase1	PR		月次給与計算	A	◎・○	◎・ER・○	PRGNJWRK	有		4	
76	JP320100	給与明細書	Phase1	PR		月次給与計算	E			PRGNJWRK	有	1		
77	JP320200	給与支給控除明細書	Phase1	PR		月次給与計算	E				有	1		
78	JP320300	給与現金支払者一覧	Phase1	PR		月次給与計算	E	◎	◎		有		1	
79	JL320400	振込依頼兼明細総括表	Phase1	PR		月次給与計算	E	◎					2	
80	JP320500	給与人件費明細表	Phase1	PR		月次給与計算	E	◎			有	1		

パーソナライズ欄 凡例：◎メイン画面、○子画面、ER：エラーリスト子画面

グリッド有無欄 凡例：◎メイン画面、○子画面

画面入力ワーク有無：ユーザ操作の前回値等の値を保持

Stored Procedure：サーバ側プログラム（PL/SQL）

EXCEL帳票（従来PBで帳票出力していたが、2019-10版よりEXCEL出力となった機能）

WORD：WORD差込機能

新人事給与 (WPF) 機能一覧

Phase.1 2019/10提供



No.	機能ID	機能名称	フェーズ	プロダクト	HR メニューグループ	PR メニューグループ	テンプレート 種別	グリッド 有無	パーソナ ライズ	画面入力 ワーク有無	stored procedure	SVF 帳票数	Excel 帳票	WORD
81	JL320600	給与明細送付人員一覧	Phase1	PR		月次給与計算	E		○				1	
82	JZ320100	月次マスタ更新処理データ退避	Phase1	PR		月次給与計算	A	◎			有			
83	JB320300	社員区分別マスタ更新処理	Phase1	PR		月次給与計算	A	◎		PRGNJWRK	有			
84	JB320400	マスタ更新処理	Phase1	PR		月次給与計算	A	◎・○	ER	PRGNJWRK	有		1	
85	JP320600	給与比較一覧	Phase1	PR		月次給与計算	E	◎・○	◎	PRGNJWRK	有		1	
86	JB330100	賞与確定データロジカルチェック	Phase1	PR		賞与計算管理	A			PRGNJWRK				
87	JE330100	賞与データエラー修正	Phase1	PR		賞与計算管理	C	◎						
88	JE330200	賞与確定入力	Phase1	PR		賞与計算管理	D	◎・○	◎	PRGNJWRK				
89	JP330200	賞与データ照会	Phase1	PR		賞与計算管理	E	◎	◎		有		1	
90	JB330200	賞与計算	Phase1	PR		賞与計算管理	A	◎・○	ER	PRGNJWRK	有		1	
91	JB330300	賞与 F B データ作成	Phase1	PR		賞与計算管理	A	◎・○	◎・ER・○	PRGNJWRK	有		4	
92	JP330300	賞与明細書	Phase1	PR		賞与計算管理	E			PRGNJWRK	有	1		
93	JP330400	賞与支給控除明細書	Phase1	PR		賞与計算管理	E				有	1		
94	JP330500	賞与現金支払者一覧	Phase1	PR		賞与計算管理	E	◎	◎		有		1	
95	JP330700	賞与人件費明細表	Phase1	PR		賞与計算管理	E				有	1		
96	JZ330100	賞与処理データ退避	Phase1	PR		賞与計算管理	A	◎			有			
97	JB330400	賞与マスタ更新	Phase1	PR		賞与計算管理	A	◎		PRGNJWRK	有			
98	JL330200	賞与明細送付人員一覧	Phase1	PR		賞与計算管理	E		◎				1	
99	JP410100	住民税納付前月対比表	Phase1	PR		住民税管理	E				有	1		
100	JB410100	住民税外部データ取込	Phase1	PR		住民税管理	A	○	ER	PRGNJWRK			1	

パーソナライズ欄 凡例：◎メイン画面、○子画面、ER：エラーリスト子画面

グリッド有無欄 凡例：◎メイン画面、○子画面

画面入力ワーク有無：ユーザ操作の前回値等の値を保持

Stored Procedure：サーバ側プログラム (PL/SQL)

EXCEL帳票 (従来PBで帳票出力していたが、2019-10版よりEXCEL出力となった機能)

WORD：WORD差込機能

新人事給与 (WPF) 機能一覧

Phase.1 2019/10提供



No.	機能ID	機能名称	フェーズ	プロダクト	HR メニューグループ	PR メニューグループ	テンプレート 種別	グリッド 有無	パーソナ ライズ	画面入力 ワーク有無	stored procedure	SVF 帳票数	Excel 帳票	WORD
101	JE410100	住民税額通知書入力	Phase1	PR		住民税管理	C	◎						
102	JB410200	地方税納付データ集計処理	Phase1	PR		住民税管理	A				有			
103	JL410200	地方税納付照会	Phase1	PR		住民税管理	E	◎	◎		有		1	
104	JB410300	地方税納付 E B データ作成	Phase1	PR		住民税管理	A			PRGNJWRK	有			
105	JE410400	事業所納付先対応マスタ登録	Phase1	PR		住民税管理	B	◎						
106	JL410400	事業所納付先対応マスタ照会	Phase1	PR		住民税管理	E	◎	◎				1	
107	JE410500	事業所対応ユーザマスタ登録	Phase1	PR		住民税管理	C	◎						
108	JP410300	事業所別設定確認一覧	Phase1	PR		住民税管理	E	◎	◎		有		1	
109	JM420100	賃金台帳修正 (社保用)	Phase1	PR		社会保険計算	C							
110	JP421300	欠勤日数チェック一覧	Phase1	PR		社会保険計算	E	◎	◎		有		1	
111	JB420100	随時&定時新等級算定処理	Phase1	PR		社会保険計算	A	◎・○	○		有		1	
112	JP420100	社会保険随時・定時算定確認リスト	Phase1	PR		社会保険計算	E				有	1		
113	JP420200	被保険者報酬月額変更届	Phase1	PR		社会保険計算	E				有	4		
114	JP420300	被保険者報酬月額算定基礎届	Phase1	PR		社会保険計算	E				有	4		
115	JP420600	標準報酬別人員表	Phase1	PR		社会保険計算	E				有	1		
116	JZ420100	社会保険処理データ退避	Phase1	PR		社会保険計算	A	◎			有			
117	JB420200	随時&定時新等級更新処理	Phase1	PR		社会保険計算	A	◎・○	○		有		1	
118	JB420400	基礎日数再計算処理	Phase1	PR		社会保険計算	A				有			
119	JB420600	社会保険年間報酬算定対象者抽出処理	Phase1	PR		社会保険計算	A	◎・○	◎	PRGNJWRK	有	2	2	
120	JP420900	社会保険確認一覧	Phase1	PR		社会保険計算	E	◎	◎		有		1	

パーソナライズ欄 凡例：◎メイン画面、○子画面、ER：エラーリスト子画面
 グリッド有無欄 凡例：◎メイン画面、○子画面
 画面入力ワーク有無：ユーザ操作の前回値等の値を保持
 Stored Procedure：サーバ側プログラム (PL/SQL)
 EXCEL帳票 (従来PBで帳票出力していたが、2019-10版よりEXCEL出力となった機能)
 WORD：WORD差込機能

新人事給与 (WPF) 機能一覧

Phase.1 2019/10提供



SuperStream

No.	機能ID	機能名称	フェーズ	プロダクト	HR メニューグループ	PR メニューグループ	テンプレート 種別	グリッド 有無	パーソナ ライズ	画面入力 ワーク有無	stored procedure	SVF 帳票数	Excel 帳票	WORD
121	JP421000	社会保険料納付一覧表	Phase1	PR		社会保険計算	E				有	1		
122	JP420800	労働保険納付基礎資料	Phase1	PR		社会保険計算	E			PRGNJWRK	有	1		
123	JZ430100	年調計算処理データ退避	Phase1	PR		年末調整管理	A	◎			有			
124	JZ440100	再年調計算処理データ退避	Phase1	PR		再年末調整管理	A	◎			有			
125	JR510100	賞金台帳照会	Phase1	PR		統計&台帳管理	C							
126	JP510100	賞金台帳	Phase1	PR		統計&台帳管理	E			PRGNJWRK	有	3		
127	JP510300	年間賞金台帳	Phase1	PR		統計&台帳管理	E	○		PRGNJWRK	有	1		
128	JR510200	賞金照会	Phase1	PR		統計&台帳管理	C	◎・○			有			
129	JP510200	年間賞金台帳 (旧)	Phase1	PR		統計&台帳管理	E	○		PRGNJWRK		1		
130	JB810900	fieldHRWEB明細連携	Phase1	PR		データ管理	A	◎			有			
131	JB811000	組織別個人情報設定	Phase1	PR		データ管理	B	○	○		有		3	
132	JB420500	資格取得者報酬月額一括更新処理	Phase1	PR		データ管理	A	◎	◎		有		1	
133	JB820300	自動仕訳データ展開処理	Phase1	PR		人件費管理	A	◎・○	ER		有		1	
134	JB820400	会計連携用仕訳データ作成処理	Phase1	PR		人件費管理	A				有			
135	JB810700	外部連携用仕訳データ作成処理	Phase1	PR		人件費管理	A			PRGNJWRK				
136	JL820500	仕訳データチェックリスト	Phase1	PR		人件費管理	E				有	1		
137	QM000900	名称定義マスタ登録	Phase1	共通	初期設定管理	初期設定管理	C	◎						
138	QM000500	コード管理マスタ登録	Phase1	共通	初期設定管理	初期設定管理	C	◎						
139	QM000100	コード名称テーブル入力	Phase1	共通	初期設定管理	初期設定管理	C	◎						
140	QM000200	組織階層テーブル登録 (統合: QM000200、QL000200)	Phase1	共通	初期設定管理	初期設定管理	X							

パーソナライズ欄 凡例: ◎メイン画面、○子画面、ER: エラーリスト子画面

グリッド有無欄 凡例: ◎メイン画面、○子画面

画面入力ワーク有無: ユーザ操作の前回値等の値を保持

Stored Procedure: サーバ側プログラム (PL/SQL)

EXCEL帳票 (従来PBで帳票出力していたが、2019-10版よりEXCEL出力となった機能)

WORD: WORD差込機能

新人事給与（WPF）機能一覧

Phase.1 2019/10提供



No.	機能ID	機能名称	フェーズ	プロダクト	HR メニューグループ	PR メニューグループ	テンプレート 種別	グリッド 有無	パーソナ ライズ	画面入力 ワーク有無	stored procedure	SVF 帳票数	Excel 帳票	WORD
141	QL001100	汎用条件設定マスタ照会	Phase1	共通	運用設定管理	給与計算前処理	E	◎	◎				1	
142	QB001800	給与所得者異動届出書集計	Phase1	共通	データ管理	住民税管理	A	◎		PRGNJWRK	有			
143	QE000100	給与所得者異動届出書入出力	Phase1	共通	データ管理	住民税管理	C	◎		PRGNJWRK				
144	QB001600	健康保険組合固有項目取込	Phase1	共通	データ管理	社会保険計算	A	◎・○	ER	PRGNJWRK	有		1	
145	QL001600	健康保険組合固有項目チェック一覧	Phase1	共通	データ管理	社会保険計算	E	◎	◎				1	
146	QZ000200	データ入出力処理	Phase1	共通	データ管理	データ管理	D	◎・○	◎・ER		有		3	
147	QZ000100	データ復元処理	Phase1	共通	データ管理	データ管理	A	◎						
148	QM001900	PR連携ボタンマスタ登録	Phase1	共通	データ管理	データ管理	C	◎						
149	QB001100	PR連携情報作成処理	Phase1	共通	データ管理	データ管理	A			PRGNJWRK	有			
150	QB001500	PR連携情報確認&更新処理	Phase1	共通	データ管理	データ管理	A	◎・○	◎・ER・○		有		5	
151	QM001300	ユーザ登録	Phase1	共通	システム共通	システム共通	C	◎						

パーソナライズ欄 凡例：◎メイン画面、○子画面、ER：エラーリスト子画面
 グリッド有無欄 凡例：◎メイン画面、○子画面
 画面入力ワーク有無：ユーザ操作の前回値等の値を保持
 Stored Procedure：サーバ側プログラム（PL/SQL）
 EXCEL帳票（従来PBで帳票出力していたが、2019-10版よりEXCEL出力となった機能）
 WORD：WORD差込機能

新人事給与（WPF）機能一覧

Phase.2 2020/6提供



No.	機能ID	機能名称	フェーズ	プロダクト	HR メニューグループ	PR メニューグループ	テンプレート 種別	グリッド 有無	パーソナ ライズ	画面入力 ワーク有無	stored procedure	SVF 帳票数	Excel 帳票	WORD
152	HM110300	ユーザ権限マスタ登録	Phase2	HR	運用設定管理		C							
153	HL110200	ユーザ権限マスタ印刷	Phase2	HR	運用設定管理		E	◎	◎				1	
154	HB110100	個人情報金融機関情報更新	Phase2	HR	マスタ管理		A	○	○・ER		有		2	
155	HM210100	汎用検索表示項目ボタン登録	Phase2	HR	社員情報管理		C	◎			有			
156	HE310500	応募者登録	Phase2	HR	採用業務管理		G	○			有			1
157	HE310300	選考結果入力	Phase2	HR	採用業務管理		C							
158	HP310200	応募者・社員情報一覧	Phase2	HR	採用業務管理		E	○	○			4		
159	HM220100	異動分類種別マスタ登録	Phase2	HR	異動発令処理		C							
160	HL220300	異動分類種別マスター一覧	Phase2	HR	異動発令処理		E	◎	◎				1	
161	HE420100	考課対象者抽出	Phase2	HR	人事考課業務		G	○	ER				1	
162	HE420200	考課対象者更新	Phase2	HR	人事考課業務		G							
163	HE420300	考課結果登録	Phase2	HR	人事考課業務		G							
164	HB420100	考課結果CSV取込	Phase2	HR	人事考課業務		G	○	ER				1	
165	HB420200	考課履歴作成	Phase2	HR	人事考課業務		G							
166	HP420100	考課対象者印刷	Phase2	HR	人事考課業務		E					2		
167	HM420100	考課グループ対象マスタ登録	Phase2	HR	人事考課業務		C							
168	HL420100	考課グループ対象マスター一覧	Phase2	HR	人事考課業務		E	◎	◎				1	
169	HM420300	考課評定テーブル登録	Phase2	HR	人事考課業務		D	◎	◎					
170	HM420200	評価シート設定マスタ登録	Phase2	HR	人事考課業務		C							
171	HL420200	評価シート設定マスター一覧	Phase2	HR	人事考課業務		E	◎	◎				1	

パーソナライズ欄 凡例：◎メイン画面、○子画面、ER：エラーリスト子画面
 グリッド有無欄 凡例：◎メイン画面、○子画面
 画面入力ワーク有無：ユーザ操作の前回値等の値を保持
 Stored Procedure：サーバ側プログラム（PL/SQL）
 EXCEL帳票（従来PBで帳票出力していたが、2019-10版よりEXCEL出力となった機能）
 WORD：WORD差込機能

新人事給与 (WPF) 機能一覧

Phase.2 2020/6提供



No.	機能ID	機能名称	フェーズ	プロダクト	HR メニューグループ	PR メニューグループ	テンプレート 種別	グリッド 有無	パーソナ ライズ	画面入力 ワーク有無	stored procedure	SVF 帳票数	Excel 帳票	WORD
172	HE410200	昇降格対象者選考&照会	Phase2	HR	昇任昇格管理		C							
173	HE410300	昇降格対象者発令&身分変更	Phase2	HR	昇任昇格管理		C	○	ER		有		1	
174	HP410100	昇降格対象者印刷	Phase2	HR	昇任昇格管理		E					2		
175	HE410400	処遇審査履歴削除	Phase2	HR	昇任昇格管理		C							
176	HM410100	処遇審査内容登録	Phase2	HR	昇任昇格管理		C							
177	HL410100	処遇審査内容印刷	Phase2	HR	昇任昇格管理		E	◎	◎		有		1	
178	HM430100	昇給構成登録	Phase2	HR	賃金管理業務		C							
179	HL430100	昇給構成一覧	Phase2	HR	賃金管理業務		E	◎	◎				1	
180	HE430100	昇給データ作成処理	Phase2	HR	賃金管理業務		G				有			
181	HE430200	昇給データ照会&訂正	Phase2	HR	賃金管理業務		C				有			
182	HP430100	昇給決定額印刷	Phase2	HR	賃金管理業務		E				有	3		
183	HB430100	昇給結果データI/F	Phase2	HR	賃金管理業務		A	○	ER				1	
184	HB430300	昇給データ履歴作成	Phase2	HR	賃金管理業務		C							
185	HB430700	異動発令データ作成	Phase2	HR	賃金管理業務		C	○	ER				1	
186	HB430800	給与データI/F	Phase2	HR	賃金管理業務		A							
187	HL430300	給与辞令出力	Phase2	HR	賃金管理業務		C							1
188	HM430200	賞与構成登録	Phase2	HR	賃金管理業務		C							
189	HL430200	賞与構成一覧	Phase2	HR	賃金管理業務		E	◎	◎				1	
190	HE430300	賞与データ作成処理	Phase2	HR	賃金管理業務		G				有			
191	HE430400	賞与データ照会&訂正	Phase2	HR	賃金管理業務		C			HRGNDWR K	有			

パーソナライズ欄 凡例：◎メイン画面、○子画面、ER：エラーリスト子画面

グリッド有無欄 凡例：◎メイン画面、○子画面

画面入力ワーク有無：ユーザ操作の前回値等の値を保持

Stored Procedure：サーバ側プログラム (PL/SQL)

EXCEL帳票 (従来PBで帳票出力していたが、2019-10版よりEXCEL出力となった機能)

WORD：WORD差込機能

新人事給与（WPF）機能一覧

Phase.2 2020/6提供



No.	機能ID	機能名称	フェーズ	プロダクト	HR メニューグループ	PR メニューグループ	テンプレート 種別	グリッド 有無	パーソナ ライズ	画面入力 ワーク有無	stored procedure	SVF 帳票数	Excel 帳票	WORD
192	HP430200	賞与決定額印刷	Phase2	HR	賃金管理業務		E				有	3		
193	HB430200	賞与結果データI/F	Phase2	HR	賃金管理業務		A	○	ER				1	
194	HB430400	賞与データ履歴作成	Phase2	HR	賃金管理業務		C							
195	HM440100	研修コース登録	Phase2	HR	研修・教育業務		C							
196	HM440200	研修計画登録	Phase2	HR	研修・教育業務		C							
197	HP440200	コース別研修計画表	Phase2	HR	研修・教育業務		E	◎	◎				1	
198	HE440100	研修受講予定者抽出	Phase2	HR	研修・教育業務		D	◎	◎					
199	HE440200	研修受講者確定	Phase2	HR	研修・教育業務		C							
200	HE440300	研修受講結果登録	Phase2	HR	研修・教育業務		C							
201	HP440100	研修受講予定者&確定者一覧表印刷	Phase2	HR	研修・教育業務		E	◎	◎				1	
202	HB440100	研修履歴作成	Phase2	HR	研修・教育業務		C							
203	HB440200	研修履歴修正	Phase2	HR	研修・教育業務		C							
204	HE320100	退職予定者抽出	Phase2	HR	退職者管理		A							
205	HE320200	退職者確定	Phase2	HR	退職者管理		C							
206	HP320100	退職予定者照会&一覧	Phase2	HR	退職者管理		E	○	○				1	
207	HE230100	組織・人員配置シミュレーション処理 (統合：HE230100、HE230200、 HE230300、HP230300)	Phase2	HR	組織改編 シミュレーション処理		X				有			
208	HP230200	シミュレーション用人員構成表出力	Phase2	HR	組織改編 シミュレーション処理		E					1		
209	HP230400	シミュレーション用組織別人員配置図	Phase2	HR	組織改編 シミュレーション処理		E					1		
210	HMS20100	HR統計フォーム定義登録	Phase2	HR	統計資料管理		G							
211	HMS10100	諸届申請定義マスタ登録	Phase2	HR	諸届管理		C							

パーソナライズ欄 凡例：◎メイン画面、○子画面、ER：エラーリスト子画面

グリッド有無欄 凡例：◎メイン画面、○子画面

画面入力ワーク有無：ユーザ操作の前回値等の値を保持

Stored Procedure：サーバ側プログラム（PL/SQL）

EXCEL帳票（従来PBで帳票出力していたが、2019-10版よりEXCEL出力となった機能）

WORD：WORD差込機能

新人事給与 (WPF) 機能一覧

Phase.2 2020/6提供



No.	機能ID	機能名称	フェーズ	プロダクト	HR メニューグループ	PR メニューグループ	テンプレート 種別	グリッド 有無	パーソナ ライズ	画面入力 ワーク有無	stored procedure	SVF 帳票数	Excel 帳票	WORD
212	HB910100	銀行別統合対応処理	Phase2	HR	データ管理		A	○	○	HRGNDWRK			1	
213	HB210200	個人情報履歴マスタ横持ちDB作成	Phase2	HR	データ管理		A			HRGNDWRK	有			
214	HB610100	退職金データ初年度累計外部取込み	Phase2	RE	退職金管理		A	○	ER	HRGNDWRK	有		1	
215	HB610200	退職金計算基礎データHR連携	Phase2	RE	退職金管理		A	○	ER		有		1	
216	HB610300	退職金計算準備処理	Phase2	RE	退職金管理		D	◎・○	◎・ER		有		1	
217	HB610400	退職金計算処理	Phase2	RE	退職金管理		A	○	ER	HRGNDWRK	有		1	
218	HB610500	退職時退職金確定計算処理	Phase2	RE	退職金管理		A	○	ER		有		1	
219	HB610600	退職金FBデータ作成処理	Phase2	RE	退職金管理		A	◎・○	◎・ER	HRGNDWRK	有		2	
220	HB610700	退職金地方税EBデータ反映処理	Phase2	RE	退職金管理		D	◎・○	◎・ER		有		1	
221	HB610900	退職金データ年度別累計外部入出力	Phase2	RE	退職金管理		A	○	ER	HRGNDWRK	有		1	
222	HM610100	退職金テーブル定義マスタ登録	Phase2	RE	退職金管理		C							
223	HM610200	事由別テーブルExcel取込み	Phase2	RE	退職金管理		A			HRGNDWRK				
224	HM610300	退職金計算コントロールマスタ登録	Phase2	RE	退職金管理		B				有			
225	HM610400	個人別退職金基準マスタ登録	Phase2	RE	退職金管理		C							
226	HM610500	当年度及び年度初期設定クリア処理	Phase2	RE	退職金管理		A				有			
227	HM610600	退職金計算設定マスタ登録	Phase2	RE	退職金管理		B							
228	HP610100	退職金計算基礎資料印刷	Phase2	RE	退職金管理		E	◎	◎		有		1	
229	HP610400	退職金債務基礎資料印刷	Phase2	RE	退職金管理		E	◎	◎		有		1	
230	HP610500	退職金明細書印刷	Phase2	RE	退職金管理		E			HRGNDWRK	有			1
231	HP610600	支給一覧確認リスト印刷	Phase2	RE	退職金管理		E			HRGNDWRK	有	1		

パーソナライズ欄 凡例：◎メイン画面、○子画面、ER：エラーリスト子画面

グリッド有無欄 凡例：◎メイン画面、○子画面

画面入力ワーク有無：ユーザ操作の前回値等の値を保持

Stored Procedure：サーバ側プログラム (PL/SQL)

EXCEL帳票 (従来PBで帳票出力していたが、2019-10版よりEXCEL出力となった機能)

WORD：WORD差込機能

新人事給与（WPF）機能一覧

Phase.2 2020/6提供



No.	機能ID	機能名称	フェーズ	プロダクト	HR メニューグループ	PR メニューグループ	テンプレート 種別	グリッド 有無	パーソナ ライズ	画面入力 ワーク有無	stored procedure	SVF 帳票数	Excel 帳票	WORD
232	HP610700	退職所得源泉・特別徴収票印刷	Phase2	RE	退職金管理		E				有	2		
233	HP610300	年度別退職引当金部門別総括表印刷	Phase2	RE	退職金管理		E	◎	◎		有	2		
234	HP610200	部門別退職者引当金基礎資料印刷	Phase2	RE	退職金管理		E	◎	◎		有		1	
235	HM610800	退職金実績マスタ照会訂正削除	Phase2	RE	退職金管理		C							
236	HM610900	個別当年度及び年度初期設定クリア処理	Phase2	RE	退職金管理		A			HRGNDWRK	有			
237	HM610700	NX連携用科目テーブル登録	Phase2	RE	退職金会計連携		C							
238	HB611000	退職金NX連携一次仕訳作成	Phase2	RE	退職金会計連携		A	◎	◎		有		1	
239	HP610800	NX連携一次仕訳チェックリスト	Phase2	RE	退職金会計連携		E	◎	◎		有		1	
240	HB610800	退職金仕訳NX連携処理	Phase2	RE	退職金会計連携		A	○	ER		有		1	
241	JL120100	会社定義マスタ照会	Phase2	PR		初期設定管理	E	◎	◎				1	
242	JE110100	所得税用事業所マスタ登録	Phase2	PR		初期設定管理	C							
243	JB110200	介護支給実績データ作成	Phase2	PR		初期設定管理	A				有			
244	JB110100	社員別組織出力展開テーブル作成	Phase2	PR		運用設定管理	A				有			
245	JM110300	税率テーブル登録	Phase2	PR		運用設定管理	C							
246	JM110200	社会保険テーブル登録	Phase2	PR		運用設定管理	C							
247	JL110300	税率テーブル照会	Phase2	PR		運用設定管理	E	◎	◎				1	
248	JL110200	社会保険テーブル照会	Phase2	PR		運用設定管理	E	◎	◎				1	
249	JL120300	計算パターンマスタ照会	Phase2	PR		マスタ管理	E	◎	◎				1	
250	JM220100	勤怠項目マスタ登録	Phase2	PR		勤怠管理	C							
251	JM220200	勤怠項目計算パターン登録	Phase2	PR		勤怠管理	C							

パーソナライズ欄 凡例：◎メイン画面、○子画面、ER：エラーリスト子画面

グリッド有無欄 凡例：◎メイン画面、○子画面

画面入力ワーク有無：ユーザ操作の前回値等の値を保持

Stored Procedure：サーバ側プログラム（PL/SQL）

EXCEL帳票（従来PBで帳票出力していたが、2019-10版よりEXCEL出力となった機能）

WORD：WORD差込機能

新人事給与（WPF）機能一覧

Phase.2 2020/6提供



No.	機能ID	機能名称	フェーズ	プロダクト	HR メニューグループ	PR メニューグループ	テンプレート 種別	グリッド 有無	パーソナ ライズ	画面入力 ワーク有無	stored procedure	SVF 帳票数	Excel 帳票	WORD
252	JL220400	勤怠項目マスタ照会	Phase2	PR		勤怠管理	E	◎	◎				1	
253	JE410300	地方税用事業所マスタ登録	Phase2	PR		住民税管理	C							
254	JE420200	社会保険算定訂正処理	Phase2	PR		社会保険計算	C							
255	JP420700	離職票基礎資料	Phase2	PR		社会保険計算	E			PRGNJWRK	有	1		
256	JP421400	六十歳到達時等賃金基礎資料	Phase2	PR		社会保険計算	E			PRGNJWRK	有	1		
257	JP421500	休業開始時賃金基礎資料	Phase2	PR		社会保険計算	E			PRGNJWRK	有	1		
258	JP430200	扶養控除申告書	Phase2	PR		年末調整管理	E			PRGNJWRK	有	4		
259	JB430100	年調用生保損保データ取込	Phase2	PR		年末調整管理	A	○	ER	PRGNJWRK	有	1		
260	JP430300	保険料兼配偶者特別控除申告書	Phase2	PR		年末調整管理	E			PRGNJWRK	有	5		
261	JE430200	保険料控除データ訂正	Phase2	PR		年末調整管理	C				有			
262	JB430800	年調用保険料集計処理	Phase2	PR		年末調整管理	A	○	ER		有	1		
263	JP430100	年末調整チェックリスト	Phase2	PR		年末調整管理	E			PRGNJWRK	有	2		
264	JM430100	賃金台帳修正（年調用）	Phase2	PR		年末調整管理	C							
265	JB430200	年調データロジカルチェック	Phase2	PR		年末調整管理	A	○	ER	PRGNJWRK		1		
266	JE430100	年調用控除データ入力	Phase2	PR		年末調整管理	D	◎	◎					
267	JP430400	年調用控除一覧表	Phase2	PR		年末調整管理	E				有	1		
268	JB430300	年末調整計算	Phase2	PR		年末調整管理	A			PRGNJWRK	有			
269	JP430900	年末調整一覧表	Phase2	PR		年末調整管理	E				有	3		
270	JP430800	個人別年末調整諸表	Phase2	PR		年末調整管理	E				有	8		
271	JP431000	源泉徴収簿	Phase2	PR		年末調整管理	E				有	1		

パーソナライズ欄 凡例：◎メイン画面、○子画面、ER：エラーリスト子画面

グリッド有無欄 凡例：◎メイン画面、○子画面

画面入力ワーク有無：ユーザ操作の前回値等の値を保持

Stored Procedure：サーバ側プログラム（PL/SQL）

EXCEL帳票（従来PBで帳票出力していたが、2019-10版よりEXCEL出力となった機能）

WORD：WORD差込機能

新人事給与 (WPF) 機能一覧

Phase.2 2020/6提供



No.	機能ID	機能名称	フェーズ	プロダクト	HR メニューグループ	PR メニューグループ	テンプレート 種別	グリッド 有無	パーソナ ライズ	画面入力 ワーク有無	stored procedure	SVF 帳票数	Excel 帳票	WORD
272	JM430200	年末調整実績一覧	Phase2	PR		年末調整管理	C	○	ER				1	
273	JB430400	還付金給与賞与反映処理	Phase2	PR		年末調整管理	A			PRGNJWRK				
274	JL430600	還付金支給控除不可者一覧	Phase2	PR		年末調整管理	E	◎	◎				1	
275	JB430500	還付金 F B データ作成	Phase2	PR		年末調整管理	A	○	○・ER	PRGNJWRK	有		3	
276	JP430500	還付金現金支払者一覧	Phase2	PR		年末調整管理	E	◎	◎		有		1	
277	JB430600	確定処理 (年調・再年調)	Phase2	PR		年末調整管理	A				有			
278	JB440100	再年末調整計算	Phase2	PR		再年末調整管理	A			PRGNJWRK	有			
279	JB440200	還付金給与反映処理	Phase2	PR		再年末調整管理	A			PRGNJWRK	有			
280	JB430700	源泉票・支払報告書磁気ディスク作成	Phase2	PR		再年末調整管理	A			PRGNJWRK	有			
281	JP440500	源泉徴収票 (専用紙) 平成27年以前	Phase2	PR		再年末調整管理	E				有	1		
282	JB440400	支払報告書 (人員・総括表) 用集計	Phase2	PR		再年末調整管理	A			PRGNJWRK	有			
283	JL440300	支払報告書 (人員表)	Phase2	PR		再年末調整管理	E					1		
284	JL440400	支払報告書 (総括表)	Phase2	PR		再年末調整管理	E			PRGNJWRK		1		
285	JP431100	年末調整総括表	Phase2	PR		再年末調整管理	E				有	1		
286	JP450100	申告書保存データ出力	Phase2	PR		再年末調整管理	E				有	9		
287	JP440700	年末調整諸表 (専用紙)	Phase2	PR		再年末調整管理	E				有	2		
288	JE430300	年末調整実績訂正	Phase2	PR		再年末調整管理	C							
289	JM520100	PR統計フォーム定義登録	Phase2	PR		統計&台帳管理	G							
290	JB810800	銀行統廃合対応処理	Phase2	PR		データ管理	A	○	ER	PRGNJWRK	有		1	
291	JB610100	システムメンテナンス	Phase2	PR		データ管理	A							

パーソナライズ欄 凡例：◎メイン画面、○子画面、ER：エラーリスト子画面

グリッド有無欄 凡例：◎メイン画面、○子画面

画面入力ワーク有無：ユーザ操作の前回値等の値を保持

Stored Procedure：サーバ側プログラム (PL/SQL)

EXCEL帳票 (従来PBで帳票出力していたが、2019-10版よりEXCEL出力となった機能)

WORD：WORD差込機能

新人事給与 (WPF) 機能一覧

Phase.2 2020/6提供



No.	機能ID	機能名称	フェーズ	プロダクト	HR メニューグループ	PR メニューグループ	テンプレート 種別	グリッド 有無	パーソナ ライズ	画面入力 ワーク有無	stored procedure	SVF 帳票数	Excel 帳票	WORD
292	QZ000300	一括退避・復元処理	Phase2	PR		データ管理	C							
293	JM820100	支給控除項目判定項目登録	Phase2	PR		人件費管理	D	◎	◎					
294	JM820300	自動仕訳マスタ登録	Phase2	PR		人件費管理	C							
295	JM820400	仕訳設定マスタ登録	Phase2	PR		人件費管理	B							
296	JL820100	判定項目一覧表	Phase2	PR		人件費管理	E	◎	◎				1	
297	JL820300	自動仕訳マスター一覧表	Phase2	PR		人件費管理	E					1		
298	JL820400	仕訳設定登録一覧表	Phase2	PR		人件費管理	E	◎	◎				1	
299	CB001200	外部取込用ワークデータ削除	Phase2	PR		人件費管理	A				有			
300	JN000100	PR新会社セットアップ	Phase2	PR		管理者機能	B							
301	QB000800	住所マスタ登録	Phase2	共通	初期設定管理	初期設定管理	A	○	ER				1	
302	QM000300	セキュリティ登録	Phase2	共通	運用設定管理	運用設定管理	B							
303	QM001600	タブ構成マスタ登録	Phase2	共通	運用設定管理	運用設定管理	C				有			
304	QM000400	帳票出力設定登録	Phase2	共通	運用設定管理	運用設定管理	C							
305	QM001500	社会保険事業所マスタ登録	Phase2	共通	運用設定管理	運用設定管理	B							
306	QM001100	汎用条件設定マスタ登録	Phase2	共通	運用設定管理	給与計算前処理	B				有			
307	QL000300	セキュリティテーブル照会	Phase2	共通	運用設定管理	運用設定管理	E	◎	◎				1	
308	QM000601	会社振込元請金融機関登録	Phase2	共通	マスタ管理	マスタ管理	B							
309	QM000800	条件設定登録	Phase2	共通	マスタ管理	マスタ管理	C							
310	QM000700	給与体系情報登録	Phase2	共通	マスタ管理	マスタ管理	C							
311	QL000550	元請金融機関照会	Phase2	共通	マスタ管理	マスタ管理	E	◎	◎				2	

パーソナライズ欄 凡例：◎メイン画面、○子画面、ER：エラーリスト子画面

グリッド有無欄 凡例：◎メイン画面、○子画面

画面入力ワーク有無：ユーザ操作の前回値等の値を保持

Stored Procedure：サーバ側プログラム (PL/SQL)

EXCEL帳票 (従来PBで帳票出力していたが、2019-10版よりEXCEL出力となった機能)

WORD：WORD差込機能

新人事給与 (WPF) 機能一覧

Phase.2 2020/6提供



No.	機能ID	機能名称	フェーズ	プロダクト	HR メニューグループ	PR メニューグループ	テンプレート 種別	グリッド 有無	パーソナ ライズ	画面入力 ワーク有無	stored procedure	SVF 帳票数	Excel 帳票	WORD
312	QL000700	条件マスタ照会	Phase2	共通	マスタ管理	マスタ管理	E	◎	◎				1	
313	QL000600	給与体系マスタ照会	Phase2	共通	マスタ管理	マスタ管理	E	◎	◎				1	
314	QM001700	市区町村マスタ登録	Phase2	共通	マスタ管理	マスタ管理	C							
315	QM001800	労働保険用事業所マスタ登録	Phase2	共通	マスタ管理	マスタ管理	C							
316	QB001200	元請関連設定	Phase2	共通	マスタ管理	マスタ管理	C	○	○・ER		有		1	
317	QB001300	市区町村マスタ取込	Phase2	共通	マスタ管理	マスタ管理	A	○	ER		有		1	
318	QM002100	元請ゆうちょ全銀設定登録	Phase2	共通	マスタ管理	マスタ管理	B							
319	QL001000	統計フォーム定義マスタ照会	Phase2	共通	統計資料管理	統計&台帳管理	E	◎	◎				1	
320	QB000300	統計資料データ集計	Phase2	共通	統計資料管理	統計&台帳管理	G							
321	QB000700	社会保険磁気媒体届出書作成処理	Phase2	共通	データ管理	社会保険計算	A				有			
322	QM001400	データ入出力設定登録	Phase2	共通	データ管理	データ管理	D	◎	◎					
323	QM001000	名称定義異動連携登録	Phase2	共通	データ管理	データ管理	D	◎	◎					
324	QB000200	名称定義異動反映	Phase2	共通	データ管理	データ管理	A				有			
325	QB001700	NX連携画面	Phase2	共通	データ管理	データ管理	A			PRGNJWRK NXGNJWRK				
326	QM700000	NX連携情報登録	Phase2	共通	データ管理	データ管理	C							
327	QM700100	NXマスタ連携設定	Phase2	共通	データ管理	データ管理	C							
328	QM700200	NX仕訳連携設定	Phase2	共通	データ管理	データ管理	C							
329	QM700300	NX伝票グループ対応設定	Phase2	共通	データ管理	データ管理	D	◎	◎					
330	QB002100	雇用保険適用関係届書CSV出力処理	Phase2	共通	データ管理	労働保険業務	C	◎						
331	QB000900	PR連携情報作成処理 (旧)	Phase2	共通	システム共通	データ管理	A			PRGNJWRK	有			

パーソナライズ欄 凡例：◎メイン画面、○子画面、ER：エラーリスト子画面
 グリッド有無欄 凡例：◎メイン画面、○子画面
 画面入力ワーク有無：ユーザ操作の前回値等の値を保持
 Stored Procedure：サーバ側プログラム (PL/SQL)
 EXCEL帳票 (従来PBで帳票出力していたが、2019-10版よりEXCEL出力となった機能)
 WORD：WORD差込機能

新人事給与 (WPF) 機能一覧

Phase.2 2020/6提供



No.	機能ID	機能名称	フェーズ	プロダクト	HR メニューグループ	PR メニューグループ	テンプレート 種別	グリッド 有無	パーソナ ライズ	画面入力 ワーク有無	stored procedure	SVF 帳票数	Excel 帳票	WORD
332	QB001000	PR連携情報確認&更新処理 (旧)	Phase2	共通	システム共通	データ管理	A	○	ER	PRGNJWRK			1	
333	KM000300	メニューグループ登録	Phase2	共通	システム共通	システム共通	C							
334	KM000200	メニューセット登録	Phase2	共通	システム共通	システム共通	C							
335	CM000800	銀行マスタ登録	Phase2	共通	システム共通	システム共通	D	◎	◎					
336	CM000900	銀行支店マスタ登録	Phase2	共通	システム共通	システム共通	D	◎	◎					
337	CM090100	銀行系バッチマスタ登録	Phase2	共通	システム共通	システム共通	A	○	ER				1	
338	CM001100	銀行休日マスタ登録	Phase2	共通	システム共通	システム共通	C							
339	CL001100	銀行休日マスター一覧表	Phase2	共通	システム共通	システム共通	E					1		
340	CM001600	プログラム名称マスタ登録	Phase2	共通	システム共通	システム共通	D	◎	◎					
341	QM002200	マイナンバー登録	Phase2	共通	マイナンバー管理	マイナンバー管理	C							
342	QB001900	マイナンバーCSV取込	Phase2	共通	マイナンバー管理	マイナンバー管理	A	○	ER		有		1	
343	QB002000	マイナンバーイメージデータ一括取込	Phase2	共通	マイナンバー管理	マイナンバー管理	A							
344	QL001700	マイナンバーチェックリスト	Phase2	共通	マイナンバー管理	マイナンバー管理	E					1		
345	PSWD0001	パスワード変更	Phase2	共通	人事給与パスワード 変更	人事給与パスワード 変更	G							
346	PSWD0002	初期パスワード変更	Phase2	共通	人事給与パスワード 変更	人事給与パスワード 変更	G							
347	QL000100	コード名称テーブルブルーフリス ト	Phase2	共通	初期設定管理	初期設定管理	E	◎	◎				1	
348	QL000500	会社元請定義マスタ照会	Phase2	共通	マスタ管理	マスタ管理	E	◎	◎				1	
349	CL000900	銀行支店マスター一覧	Phase2	共通	システム共通	システム共通	E	◎	◎				1	
350	AD00_001	管理者登録(ad00_001.pbl)	Phase2	共通	管理者機能	管理者機能	C							
351	AD00_002	セキュリティオプションマスタ登録 (ad00_002.pbl)	Phase2	共通	管理者機能	管理者機能	B							

パーソナライズ欄 凡例：◎メイン画面、○子画面、ER：エラーリスト子画面

グリッド有無欄 凡例：◎メイン画面、○子画面

画面入力ワーク有無：ユーザ操作の前回値等の値を保持

Stored Procedure：サーバ側プログラム (PL/SQL)

EXCEL帳票 (従来PBで帳票出力していたが、2019-10版よりEXCEL出力となった機能)

WORD：WORD差込機能

新人事給与（WPF）機能一覧

Phase.2 2020/6提供



No.	機能ID	機能名称	フェーズ	プロダクト	HR メニューグループ	PR メニューグループ	テンプレート 種別	グリッド 有無	パーソナライズ	画面入力 ワーク有無	stored procedure	SVF 帳票数	Excel 帳票	WORD
352	NX000100	統合会計自動連携設定 (nx000100.pbl)	Phase2	共通	管理者機能	管理者機能	B							
353	TC01_002	マイナンバーオプション設定 (tc01_002.pbl)	Phase2	共通	管理者機能	管理者機能	B							
354	HN000100	HR新会社セットアップ	Phase2	HR	管理者機能		B							
355	QB001910	マイナンバーCSV取込バッチ	Phase2	共通	外部連携	外部連携								
356	QB002010	マイナンバーイメージデータ 一括取込バッチ	Phase2	共通	外部連携	外部連携								
357	JB320110	月次給与計算バッチ	Phase2	PR		外部連携								
358	JB330210	賞与計算バッチ	Phase2	PR		外部連携								

パーソナライズ欄 凡例：◎メイン画面、○子画面、ER：エラーリスト子画面
 グリッド有無欄 凡例：◎メイン画面、○子画面
 画面入力ワーク有無：ユーザ操作の前回値等の値を保持
 Stored Procedure：サーバ側プログラム（PL/SQL）
 EXCEL帳票（従来PBで帳票出力していたが、2019-10版よりEXCEL出力となった機能）
 WORD：WORD差込機能

05

SuperStream-NX V2人事給与

主な機能差異

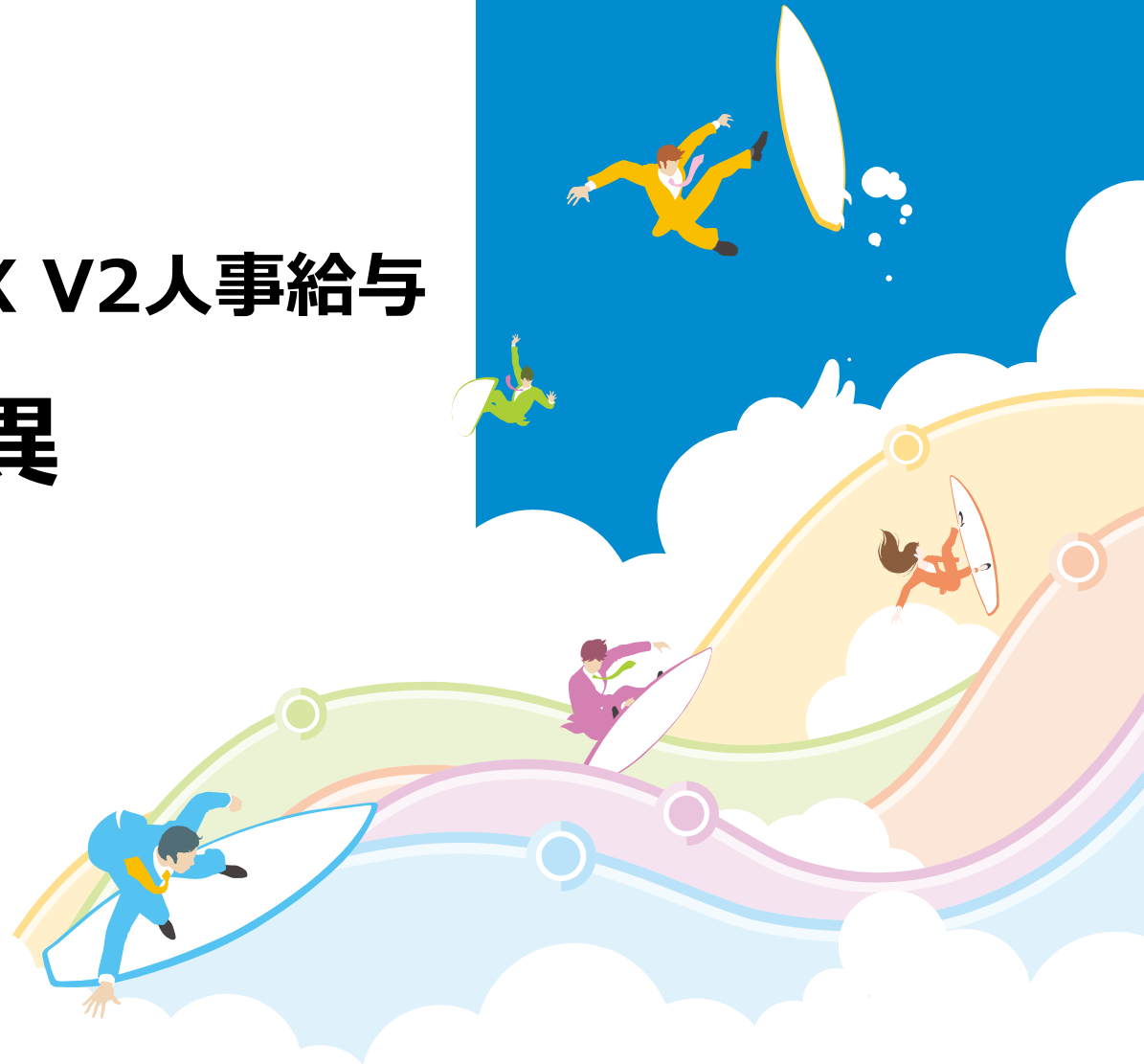



■ WPF版では廃止・不要の判断を実施し、2019年10月版のメニューより変更・削除いたします

- ・ Excel出力や他機能を利用することで、従来機能より利便性向上がる
- ・ 一部は利用用途が極めて少ないこと、及び使用面再考に伴う廃止

NO	機能ID / 機能名	変更・廃止分類	2019年10月版にて廃止理由
1	昇給データエラーリスト	廃止（代替あり）	昇給データエラー修正画面でExcelレポート機能（Excel/PDF）で出力可能な為、当機能は廃止
2	賞与データエラーリスト	廃止（代替あり）	賞与データエラー修正画面でExcelレポート機能（Excel/PDF）で出力可能な為、当機能は廃止
3	名称定義チェックリスト	廃止（代替あり）	名称定義登録画面でExcelレポート機能（Excel/PDF）で出力可能な為、当機能は廃止
4	コード管理マスタプルリスト	廃止（代替あり）	コード管理マスタ登録画面でExcelレポート機能（Excel/PDF）で出力可能な為、当機能は廃止
5	労働保険事業所マスタチェックリスト	廃止（代替あり）	1件～数件のレコードしかないこと、及びExcelレポート機能で出力可能な為、当機能は廃止
6	勤務形態設定マスタ登録	不要	旧TLプロダクトの残りでも現在利用されていない為廃止 ※DBテーブルはそのまま残します
7	IFRSマスタ連携マスタ登録	不要	CORE用の共通モジュールの為、廃止
8	マスタ連携	不要	CORE用の共通モジュールの為、廃止（IFRSのマスタ連携）
9	諸届申請・修正登録処理	廃止（代替あり）	諸届新規と修正の2機能を1機能に統合
10	組織階層テーブルプルリスト	廃止（代替あり）	組織階層テーブル登録機能でExcel出力機能を追加した為廃止
11	社員台帳出力2	廃止（代替あり）	社員台帳機能に統合した為、当メニューは廃止

■ 新人事給与（WPF）で従来機能（複数）を単一に機能統合します

NO	機能ID / 機能名	統合	2019年10月版にて廃止理由
12	組織階層テーブル登録	統合	QM000200 組織階層テーブル登録
			QL000200 組織階層テーブルプルリスト
13	諸届申請登録処理	統合	HE510100 諸届申請・新規登録処理
			HE510200 諸届申請・修正登録処理
14	社員台帳出力	統合	HP210100 社員台帳出力
			HP210400 社員台帳出力2

組織階層画面、およびチェックリストを統合する

諸届の申請と修正はモード変更で切替を可能とし、1画面へ統合

社員台帳は従来多数フォーマットを機能統合、フォームは見直し3帳票へ
※従来の29種類を3種類へ
 ①社員台帳（単票）
 ②社員台帳（異動歴）単票
 ③社員台帳出力2（横の台帳+履歴）
 ※2018年8月に機能追加版
上記で特に③の利用をお勧めします



■ WPF版では廃止・不要の判断を実施し、2020年6月版のメニューより変更・削除いたします

NO機能ID / 機能名	変更・廃止分類	2020年6月版にて廃止理由
1 地方税用事業所マスタ検索リスト	廃止（代替あり）	地方税用事業所マスタ登録画面でExcelレポート機能（Excel/PDF）で出力可能な為、当機能は廃止
2 タブ構成マスタツールリスト	廃止（代替あり）	タブ構成マスタ登録画面でExcelレポート機能（Excel/PDF）で出力可能な為、当機能は廃止
3 社会保険事業所マスタツールリスト	廃止（代替あり）	社会保険事業所マスタ登録画面でExcelレポート機能（Excel/PDF）で出力可能な為、当機能は廃止
4 市区町村マスタ検索リスト	廃止（代替あり）	市区町村マスタ登録画面でExcelレポート機能（Excel/PDF）で出力可能な為、当機能は廃止
5 名称定義異動連携検索リスト	廃止（代替あり）	名称定義異動連携登録画面でExcelレポート機能（Excel/PDF）で出力可能な為、当機能は廃止
6 銀行マスター一覧	廃止（代替あり）	銀行マスタ登録画面でExcelレポート機能（Excel/PDF）で出力可能な為、当機能は廃止
7 所属別人事統計資料	廃止（代替あり）	統計/汎用検索Pivodにて出力可能な為、当機能は廃止
8 在籍人数推移統計	廃止（代替あり）	統計/汎用検索Pivodにて出力可能な為、当機能は廃止
9 採用計画登録	廃止	現機能が単一のメモ情報であり、マイメニューでExcel運用頂くことが可能な為、当機能は廃止
10 資料請求者登録	廃止	外部（リクナビ/マイナビ等）やExcel等で管理するケースが多い為、当機能は廃止
11 採用計画一覧	廃止	マイメニューでExcel運用が可能な為、当機能は廃止
12 人件費効率分析リスト	廃止	組織シミュレーション全般を今回見直しを図る上で当機能は仕様面で再考する必要がある為
13 ラインマネージャシフト配置一覧表	廃止	組織シミュレーション全般を今回見直しを図る上で当機能は仕様面で再考する必要がある為
14 イメージデータ出力	廃止	地図や履歴書の利用目的だが、地図情報はWeb確認可能、履歴書のイメージファイルはHR社員情報画面でファイル管理がバージョンアップで可能となった為、廃止

■ 新人事給与（WPF）で従来機能（複数）を単一に機能統合します

NO機能ID / 機能名	統合	統合される機能	2020年6月版にて廃止理由
15 組織・人員配置シミュレーション処理	統合	HE230300 組織改編シミュレーション処理	組織改編、異動、身分変更の3種類で画面が分散していたが、組織シミュレーションの機能見直しにより統合化する また組織図出力機能も併せて再考する
		HE230100 人員配置シミュレーション処理	
		HE230200 人事異動シミュレーション処理	
		HP230300 シミュレーション用組織階層図	

チェックリストはプレビューではなくEXCELへ



- 2018年6月版では帳票プレビュー、印刷（紙）に出力するチェックリストを
利便性向上の為、2019-10-01版以降よりEXCEL・PDFへ出力する方式に置き換えていきます
- レイアウトの幅、ソート、絞り込みなどは一覧表（グリッド）で可能に。
配列や幅などユーザが望む形式でEXCEL出力することで、チェック業務の利便性向上につながります

2018-06-01版以前の帳票イメージ

給与比較チェックリスト

所属部門コード	所属部門名	従業員コード	従業員氏名	社員区分名称	項目コード/振替	2012年 02月	2012年 01月	差額	備考
11000	東京営業部	100702	三井 大一	役員	0010 基本給	0	0	0	
11000	東京営業部	100702	三井 大一	役員	0020 役員報酬	500,000	500,000	0	
11000	東京営業部	100702	三井 大一	役員	0540 家族手当	20,000	20,000	0	
11000	東京営業部	100702	三井 大一	役員	8001 健康保険料	24,190	24,190	0	
11000	東京営業部	100702	三井 大一	役員	8002 介護保険料	13,510	13,510	0	
11000	東京営業部	100702	三井 大一	役員	8003 厚生保険料	45,282	45,282	0	
11000	東京営業部	100702	三井 大一	役員	8004 厚生基金	660	660	0	
11000	東京営業部	100702	三井 大一	役員	8010 雇用保険料	4,160	4,160	0	
11000	東京営業部	100702	三井 大一	役員	8011 所得税	113,250	113,250	0	
11000	東京営業部	100702	三井 大一	役員	8012 住民税	3,800	3,800	0	
11000	東京営業部	100706	塚田 明	管理職	0008 現物手当	500	500	0	
11000	東京営業部	100706	塚田 明	管理職	0010 基本給	289,000	289,000	0	
11000	東京営業部	100706	塚田 明	管理職	0050 住宅手当	3,000	3,000	0	
11000	東京営業部	100706	塚田 明	管理職	8001 健康保険料	14,760	14,760	0	
11000	東京営業部	100706	塚田 明	管理職	8003 厚生保険料	27,630	27,630	0	
11000	東京営業部	100706	塚田 明	管理職	8004 厚生基金	403	403	0	
11000	東京営業部	100706	塚田 明	管理職	8010 雇用保険料	2,336	2,336	0	
11000	東京営業部	100706	塚田 明	管理職	8011 所得税	6,320	6,320	0	
11000	東京営業部	100706	塚田 明	管理職	8012 住民税	5,000	5,000	0	
11300	東京営業第3 G	100303	中村 卓也	一般職	0010 基本給	412,000	412,000	0	
11300	東京営業第3 G	100303	中村 卓也	一般職	0540 家族手当	20,000	20,000	0	
11300	東京営業第3 G	100303	中村 卓也	一般職	1001 普通残業	112,170	96,150	16,020	
11300	東京営業第3 G	100303	中村 卓也	一般職	1002 深夜残業	16,670	16,670	0	
11300	東京営業第3 G	100303	中村 卓也	一般職	1003 休日残業	26,920	7,700	19,220	
11300	東京営業第3 G	100303	中村 卓也	一般職	8001 健康保険料	16,810	16,810	0	
11300	東京営業第3 G	100303	中村 卓也	一般職	8003 厚生保険料	31,467	31,467	0	
11300	東京営業第3 G	100303	中村 卓也	一般職	8004 厚生基金	459	459	0	
11300	東京営業第3 G	100303	中村 卓也	一般職	8010 雇用保険料	4,702	4,420	282	
11300	東京営業第3 G	100303	中村 卓也	一般職	8011 所得税	14,290	11,490	2,800	
11300	東京営業第3 G	100303	中村 卓也	一般職	8012 住民税	2,000	2,000	0	
11400	東京営業管理 G	100103	高橋 三郎	アルバイト	0080 給与手当(ア)	144,300	155,400	-11,100	
11400	東京営業管理 G	100103	高橋 三郎	アルバイト	8001 健康保険料	8,200	8,200	0	
11400	東京営業管理 G	100103	高橋 三郎	アルバイト	8003 厚生保険料	15,350	15,350	0	
11400	東京営業管理 G	100103	高橋 三郎	アルバイト	8010 雇用保険料	1,154	1,243	-89	
11400	東京営業管理 G	100103	高橋 三郎	アルバイト	8011 所得税	1,690	2,240	-550	
11400	東京営業管理 G	100103	高橋 三郎	アルバイト	8012 住民税	2,600	2,600	0	

2019-10-01版以降の出カイメージ

The screenshot shows a web interface with a grid of data. On the left, there are navigation menus for '給与計算' (Salary Calculation) and '給与比較' (Salary Comparison). The main area displays a table with columns for year, month, employee code, name, position, and various salary items. A sidebar on the right contains a '初期状態に戻す' (Reset to initial state) section with buttons for '元に戻す' (Reset), 'やり直し' (Restart), and 'コピー' (Copy). Below this is an 'Excel差込' (Excel Import) section with buttons for '出力設定' (Output Settings), 'PDF出力' (PDF Output), 'Excel出力' (Excel Output), and 'CSV出力' (CSV Output). At the bottom, there is a '個人設定読込' (Load personal settings) section.

- ・プレビューの為、チェックしづらい
- ・CSV出力すると意図するイメージに出力できない

- ・一覧表に対してソート・絞り込み・幅指定が可能に
- ・画面上のイメージのまま、EXCELへ出力可能

EXCEL出力によりチェック業務の利便性が向上

「簡易選択」を「タレントボックス」として機能拡張



- 2018年6月版では「簡易選択」の名称で機能提供していましたが、2019年10月版で「従業員の比較機能」として横軸（縦グリッド）で従業員を比較出来る機能を追加しました
- 今回機能追加したことから機能名称を「簡易選択」から「タレントボックス」へ名称変更します

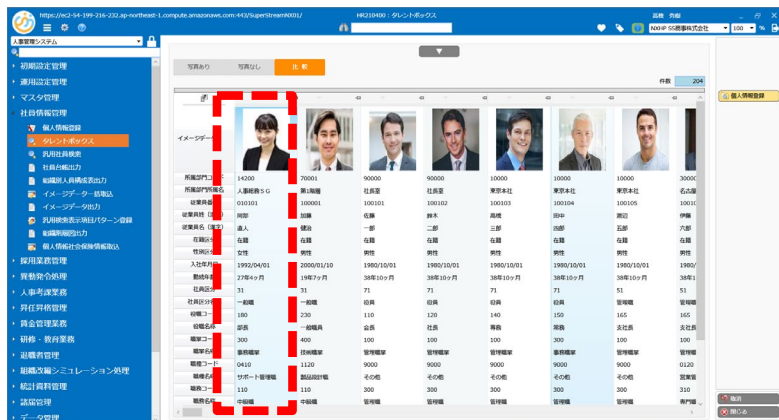

個人情報ヘドリルダウン

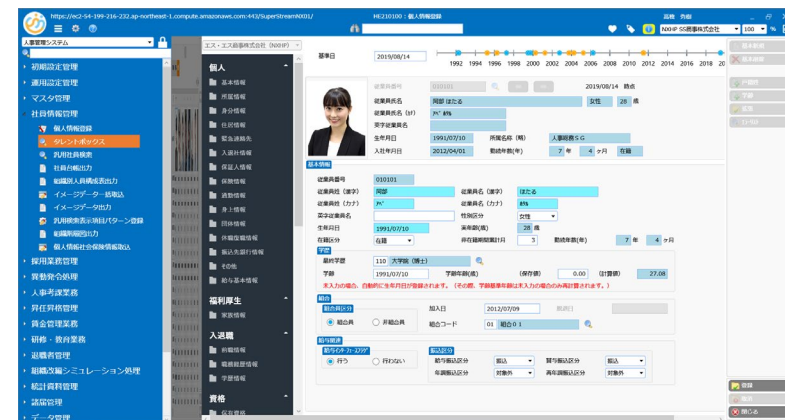

個人情報ヘドリルダウン

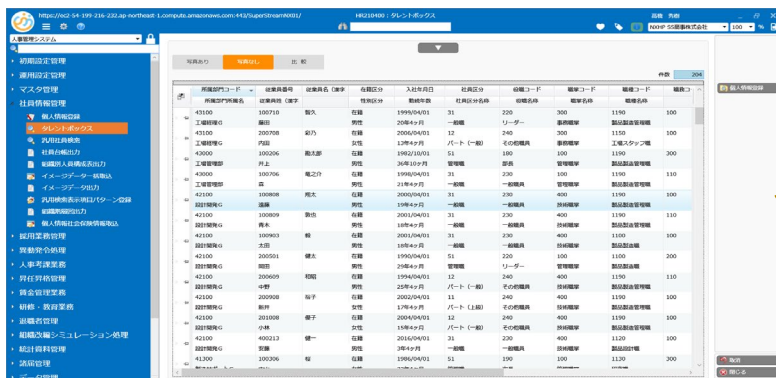
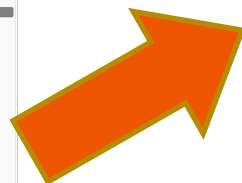

- ・「写真なし」では従業員リストが表示
- ・グリッド（表示列、幅など）を記憶してEXCEL出力が可能

会社切替機能について



NX-V2シリーズでは「NXシリーズ共通の会社切替機能（右上）」と「既存の会社切替機能（既存機能）」が混在する為、以下に整理し定義しています

■ 既存機能の会社切り替え機能を廃止し、NX共通の会社切り替えリストボックスを使用

- HP210100 社員台帳出力（HP210400 社員台帳出力 2 を統合）
- HP210200 組織別人員構成表出力
- HP210300 組織階層図出力
- HR210400 タレントボックス（社員簡易選択）

■ 既存機能の会社切り替え機能を継続（各社にユーザID不要）

- HE210100 個人情報登録
- HR210300 汎用社員検索
- JM120200 基本属性マスタメンテナンス

【補足】

- ※ 1: 関連会社の入力を行うには、セキュリティマスタの連結人事を“可”に設定する必要があります（セキュリティ所属or初期値）
- ※ 2: 親会社のユーザーIDで関連会社の操作を行う場合は特殊権限の設定が必要です
- ※ 3: 画面右上の会社切り替えを利用するには、関連会社に同一ユーザーID（パスワードも同じ）の登録が必要です

■ その他：関連会社を複数選択し、まとめて出力可能

- JP420200 被保険者報酬月額変更届（Phase1）
 - JP420300 被保険者報酬月額算定基礎届（Phase1）
 - JP421000 社会保険料納付一覧表（Phase1）
 - QB000700 社会保険磁気媒体届出書作成処理（Phase2）
- ※ 同一事業所コードの場合のみ

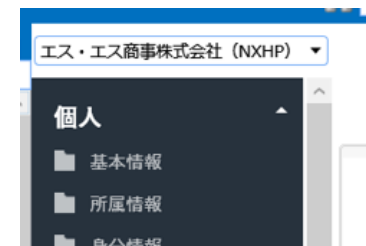
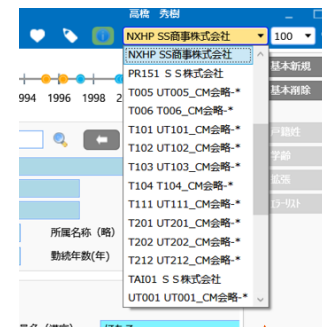



■ 管理者ユーザ（SUPERVISOR）の大文字/小文字について

- ・ 2018年6月版以前のNX人事給与シリーズでは、ログイン時に小文字「supervisor」を入力された場合でも、内部的に大文字「SUPERVISOR」に変換しログインしていました（NX会計シリーズは小文字supervisor）
- ・ 2019年10月版以降では、小文字「supervisor」ではなく**大文字「SUPERVISOR」を入力する必要があります**のでご注意ください

■ ファンクションキーの変更（WPF/PBの開発言語による差異）

2018年6月版以前（PowerBuilder）で可能であった以下の機能等は2019年10月版（WPF版）ではPhase.1、Phase.2のWPF機能では**画面印刷や複写機能は廃止**となりますのでご了承下さい

- ・ 複数行削除
- ・ レコード複写機能（Shift+新規ボタン）
- ・ 画面印刷機能（F3）※NX全体で画面印刷機能は廃止

■ ライセンスキーの廃止

- ・ ライセンス体系の変更（管理対象人数）に伴い、インストーラで必要なプロダクトキーは廃止とします（将来検討）
- ・ ライセンスキーについては将来、会計シリーズとあわせて順次検討します

■ ログマネージャの統合（2020年6月版/Phase.2）

- ・ ログマネージャでは2019年10月版（Phase.1）では従来の人事給与ログマネージャを継続利用します
- ・ 2020年6月版（Phase.2）では統合会計で提供している**ログマネージャに会計・人事給与共に統合予定**です

06

SuperStream-NX 人事給与 年末調整の対応予定 (PowerBuilder)

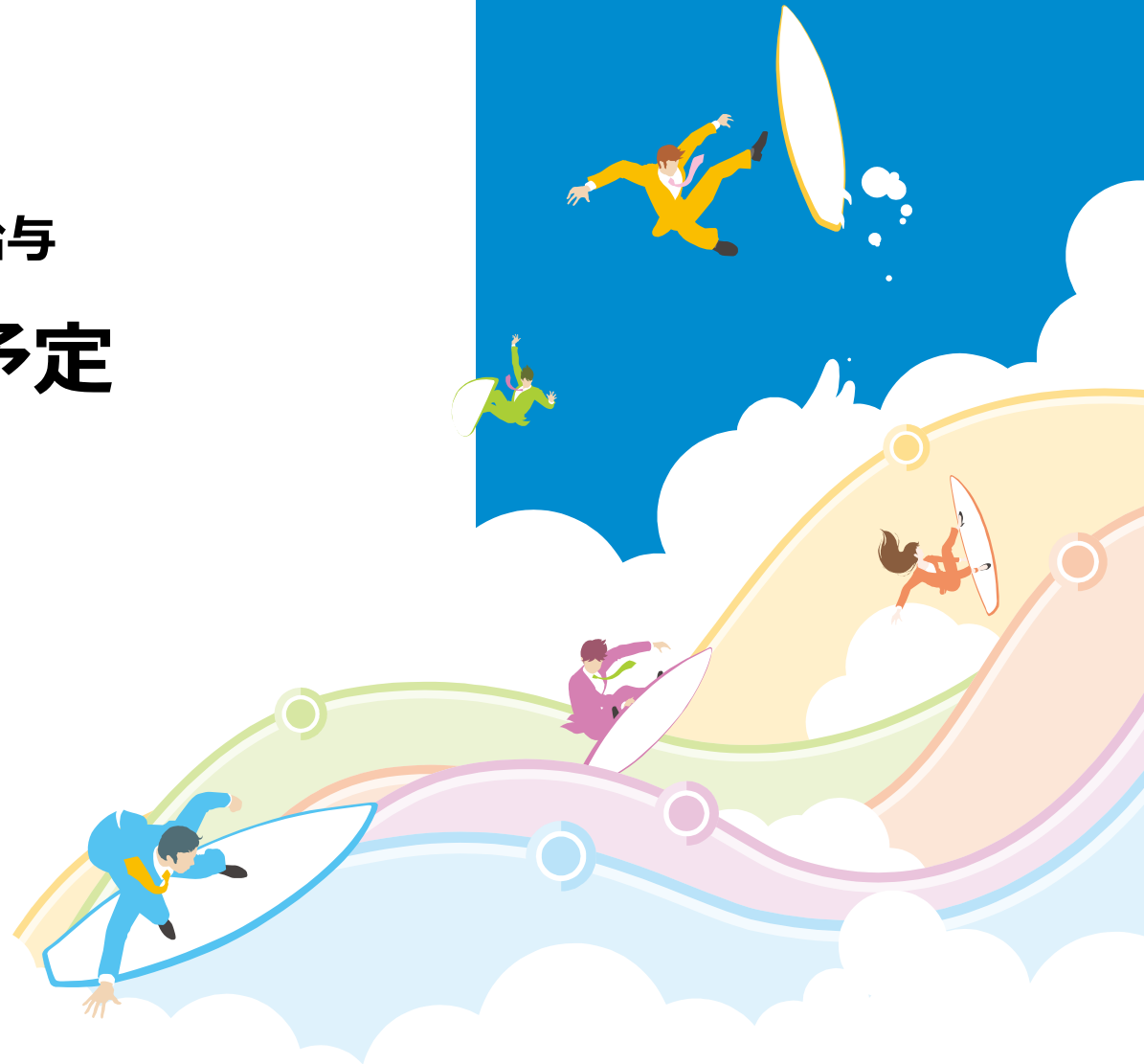

2019年年末調整対応

(NX2018-06-01版、CORE20190701版、20180701版)



2019年年末調整関連パッチの掲載スケジュール

	掲載時期	主な対応内容	対象プロダクト	対象バージョン
1回目	2019年9月26日提供予定 (※1)	(1)年末調整関連の申告書レイアウトに関する変更への対応 ①令和2年分扶養控除申告書 ・「単身児童扶養者」欄の追加 (※2) ・裏面記載内容変更 ②令和元年分保険料控除申告書 ・裏面記載内容変更 ③令和元年分配偶者控除等申告書 ・裏面記載内容変更 (2)その他不具合対応	NXPR	2018-06-01 (※5)
			NXFLHR	2018-06-01 (※5)
			PR+	SP20190701 SP20180701
			FLHR	SP20190701 SP20180701
2回目	2019年11月最終週に提供予定	(1)平成30年税制改正の以下への対応 ・給与所得控除の見直し ・基礎控除の見直し対応 ・所得控除調整控除の創設 ・上記の各種所得控除を受けるための扶養親族等の合計所得金額要件の見直し (2) [源泉表・支払報告書磁気ディスク作成] への元号対応 ・「受給者生年月日・元号」への「5:令和」の追加 ・「中途就退職年月日」への2019/5/1以降「年」の平成換算出力 (3)令和2年分 給与所得の源泉徴収票・給与支払報告書の様式変更対応 (※3) (4)その他不具合対応	NXPR	2018-06-01 (※5)
			NXHR	2018-06-01 (※5)
			PR+	SP20190701 SP20180701
			HR+	SP20190701 SP20180701
3回目	2020年1月以降	令和2年より新設される「給与所得者の基礎控除申告書 兼 給与所得者の配偶者控除申告書 兼 所得金額調整控除申告書」への対応 (※4)	NXPR	2018-06-01 (※5)
			PR+	SP20190701 SP20180701

07

SuperStream-NX V2人事給与

稼働環境





SuperStream-NX 会計シリーズ・人事給与シリーズ

DB Server

Oracle (会計・人事給与シリーズ全般)
SQLSVR (統合会計/固定資産のみに限定)

会計シリーズ

Oracle
11.2, 12.1,
12.2, 18.3
SQLServer
2012 SP4, 2014 SP3,
2017

※共にUnicode

人事給与シリーズ

Oracle
11.2, 12.1,
12.2, 18.3
(Shift-JIS)

Application Server (共通)

Windows 2012/2012R2/2016
.NET Framework 4.x (4.6~)
IIS 8.0以降



SuperStream-NX field/HR

Web Application Server

Oracle Weblogic Server
10.3.6/12.1.3/12.2
Windows 2012/2012R2/2016

帳票基盤

会計 : iWFM WG 9.1.1a
人給 : SVF 9.2 SP8+令和パッチ
UCX/for PDF

NX-V2 クライアント

- Windows 8.1 10
- .NET Framework 4.6以降
- Excel・PDF・WORD (人給) I

※DBの詳細リビジョンはインフラガイドをご参照下さい

会計と人事給与のOracleインスタンスは別に構築する必要があります (Unicode/Shift-JIS)

Field/HRは従来通りWeblogic/APP Serverが必要です

システム構成の再確認をお願いします

NX人事給与のサーバスペック(早見表)



■ 人事給与シリーズのHWスペック

(DISK容量についてはPAL掲載のDISK計算シートを参照下さい)

	管理対象人数	クライアント (メモリ)	Webサーバ (メモリ)	DBサーバ (メモリ)
S (中小)	300名未満	8GB以上	8 GB	8 GB
M (中堅)	300名~3,000名		16 GB	16 GB
L (大手)	3,000名~ 数万名		32 GB	32 GB

■ ネットワーク環境

- ・ 上記に加え、ネットワークやDISK回転数によりパフォーマンスに影響が生じます
特に**ネットワークは最低8 Mbps以上、平均20~40Mbpsの回線速度**を推奨します
※WebシステムのパフォーマンスはC/Sと違いネットワークに左右される為

■ その他

- ・ AWSを始めとしたクラウド環境 (IaaS/PaaS) も上記が目安です
- ・ サーバスペックは以下条件により、目安が変動しますのでご注意下さい
(管理対象人数、過去退職者数、従業員の各履歴件数、賃金台帳保管年数 など)

端末番号設定の廃止

～人事給与端末番号自動登録機能～



■ 機能概要

- ・ PowerBuilder版で従来設定必須だった「クライアントMGRによる端末番号登録」が自動登録機能となる為、Phase2以降では不要になります。
- ・ 2019-10-01版ではハイブリッド版のため端末登録は必要です（WPF機能のみ利用するなら不要）

2019-10-01版

クライアントインストール



クライアントMGR実行

端末番号登録
モジュール起動フォルダ設定
CSV出力先フォルダ設定



SuperStream-NX起動

2020-06-01版

クライアントインストール



端末番号自動登録

SuperStream-NX起動



日本の会計・人事を
もっと優しく、もっと便利に

