

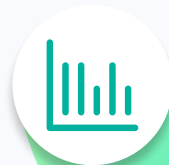

Calendario Tributario

2022

República
Dominicana





¡Hola! Alegra te da la bienvenida, estamos muy felices de estar a tu lado este nuevo año. Queremos que alcances todos los objetivos que tienes y esperamos que nuestro calendario tributario 2022 juegue un papel importante en el cumplimiento de los mismos, recuerda que nuestro propósito es brindarte tranquilidad y seguridad al estar al día con tus obligaciones. Todo ha sido diseñado con mucho cariño para tu comodidad, también ha sido revisado cuidadosamente por nuestro equipo de especialistas para ofrecerte la mejor calidad, como te lo mereces.

 **Tip Alegra:**



Recuerda que esta herramienta también la podrás tener en tu dispositivo móvil y para utilizarla en todo momento, algo muy útil será poner tu celular de forma horizontal.



Enero 2022

DOM	LUN	MAR	MIE	JUE	VIE	SAB
26	27	28	29	30	31	1
2	3	4	5	6	7	8
9	10	11	12	13	14	15
16	17	18	19	20	21	22
23	24	25	26	27	28	29
30	31	1	2	3	4	5

01 Día de Año Nuevo - 10 Feriado por el Día de los Santos Reyes - 21 Día de la Altagracia - 24 Feriado por el Día de Duarte

Fechas límites de presentación y pago

05 de enero

- Impuesto de Casinos.
- Impuesto sobre Máquinas tragamonedas

06 de enero

- Impuesto a los Hidrocarburos.
- Contribución de GLP.

07 de enero

- Impuesto de Cheques y Transferencias Electrónicas.
- ITBIS retenido por las Compañías de Adquirencia.



11 de enero

- Impuesto a la Organización de Juegos Telefónicos.
- Retenciones Impuesto Sobre la Renta de Asalariados (IR-3)
- Retenciones y Retribuciones Complementarias (IR-17)
- Impuesto Regalías de Minerales.
- Contribución de Salida de Líneas Aéreas (2da. Quincena diciembre 2021)

13 de enero

- Impuesto a los Hidrocarburos.
- Contribución de GLP.

14 de enero

- Impuesto de Cheques y Transferencias Electrónicas.
- ITBIS retenido por las Compañías de Adquirencia.

17 de enero

- Anticipo mensual Impuesto Sobre la Renta de Personas Jurídicas.
- Anticipo mensual Impuesto Sobre la Renta de Personas Físicas y Sucesiones Indivisas con actividades comerciales e industriales.
- Ventas Mercado Local de Zonas Francas.
- Remisión de información Formatos de Envío 606, 607, 608 y 609.
- Envío de los Libros de Venta de las Soluciones Fiscales.
- Impuesto Tarjeta de Turista.

20 de enero

- Impuesto a los Hidrocarburos.
- Contribución de GLP.
- Impuesto sobre Transferencias de Bienes Industrializados y Servicios (ITBIS).
- Impuesto Selectivo al Consumo (ISC) de: productos del Alcohol, del Tabaco, de Telecomunicaciones, de Seguros (DSS) y otros bienes gravados con este impuesto.
- Impuesto Sobre la Renta US\$ (Minería).
- Participación sobre Utilidades Netas (PUN).
- Impuesto Mínimo Anual (IMA).



25 de enero

- Contribución de Salida de Líneas Aéreas (1ra. Quincena enero 2022)
- Impuesto Único Bancas de Lotería.
- Impuesto Único Bancas de Apuestas.
- Impuesto de Cheques y Transferencias Electrónicas.
- ITBIS retenido por las Compañías de Adquirencia.

27 de enero

- Impuesto a los Hidrocarburos.
- Contribución de GLP.

28 de enero

- Impuesto Sobre la Renta Sociedades (IR-2) con fecha de cierre 30 de septiembre 2021.
- 1ra. Cuota Impuesto sobre Activos de Sociedades con fecha de cierre 30 de septiembre 2021.
- Declaración Jurada Informativa de las Instituciones Sin Fines de Lucro (ISFL) con fecha de cierre 30 de septiembre de 2021.
- Impuesto de Cheques y Transferencias Electrónicas.
- ITBIS retenido por las Compañías de Adquirencia.

31 de enero

- 2da. Cuota sobre Activos de Sociedades con fecha de cierre 31 de marzo 2021.





Febrero 2022

DOM	LUN	MAR	MIE	JUE	VIE	SAB
30	31	1	2	3	4	5
6	7	8	9	10	11	12
13	14	15	16	17	18	19
20	21	22	23	24	25	26
27	28	1	2	3	4	5

27 Día de la Independencia

Fechas límites de presentación y pago

03 de febrero

- Impuesto a los Hidrocarburos.
- Contribución de GLP.

04 de febrero

- Impuesto de Cheques y Transferencias Electrónicas.
- ITBIS retenido por las Compañías de Adquirencia.

07 de febrero

- Impuesto de Casinos.
- Impuesto sobre Máquinas Tragamonedas





10 de febrero

- Impuesto a los Hidrocarburos.
- Contribución de GLP.
- Impuesto a la Organización de Juegos Telefónicos.
- Retenciones Impuesto Sobre la Renta de Asalariados (IR-3).
- Retenciones y Retribuciones Complementarias (IR-17).
- Impuesto Regalías de Minerales.
- Contribución de Salida de Líneas Aéreas (2da. Quincena enero 2022).

11 de febrero

- Impuesto de Cheques y Transferencias Electrónicas.
- ITBIS retenido por las compañías de Adquirencia.

15 de febrero

- Anticipo mensual Impuesto Sobre la Renta de Personas Jurídicas.
- Anticipo mensual Impuesto Sobre la Renta de Personas Físicas y Sucesiones Indivisas con actividades comerciales e industriales.
- Ventas Mercado Local de Zonas Francas.
- Remisión de información Formatos de Envío 606, 607, 608 y 609.
- Envío de los Libros de Ventas de las Soluciones Fiscales.
- Impuesto Tarjeta de Turista.

17 de febrero

- Impuesto a los Hidrocarburos.
- Contribución de GLP.

18 de febrero

- Impuesto de Cheques y Transferencias Electrónicas.
- ITBIS retenido por las Compañías de Adquirencia.

21 de febrero

- Impuesto sobre Transferencias de Bienes Industrializados y Servicios (ITBIS).
- Impuesto Selectivo al Consumo (ISC) de: productos del Alcohol, del Tabaco, de Telecomunicaciones, de seguros (DSS) y otros bienes gravados con este impuesto.

22 de febrero

- Impuesto único Bancas de Lotería.
- Impuesto Único Bancas de Apuestas.

24 de febrero

- Impuesto a los Hidrocarburos.
- Contribución de GLP.

25 de febrero

- Impuesto de Cheques y Transferencias Electrónicas.
- ITBIS retenido por las Compañías de Adquirencia.
- Contribución de Salida de Líneas Aéreas (1ra. Quincena febrero 2022).

28 de febrero

- Declaración Jurada para los contribuyentes acogidos al Régimen simplificado de Tributación (RST)
- 1ra. Cuota del ISR de los contribuyentes Personas Físicas y del sector Agropecuario, acogidos al Régimen Simplificado de Tributación (RST) basado en ingresos.
- Aceptación de la Declaración Jurada (IR-18) del ISR propuesta por Impuestos Internos para los asalariados acogidos a la Ley de Gastos Educativos (179-09).

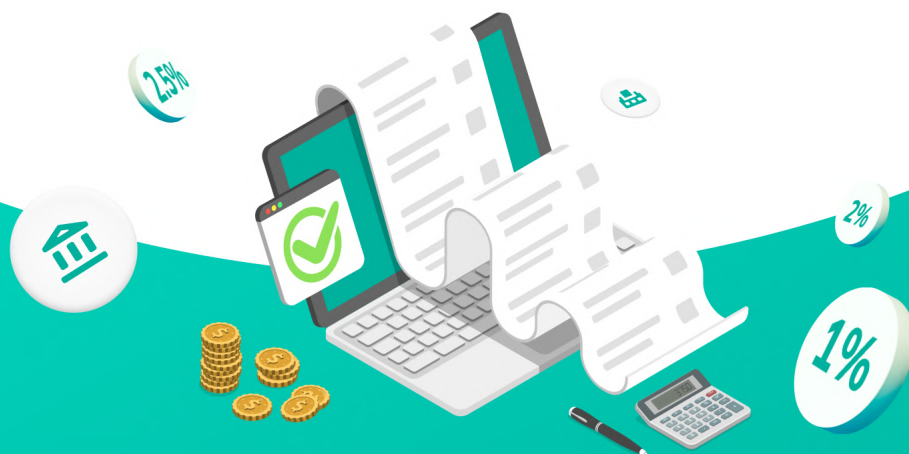



Marzo 2022

DOM	LUN	MAR	MIE	JUE	VIE	SAB
27	28	1	2	3	4	5
6	7	8	9	10	11	12
13	14	15	16	17	18	19
20	21	22	23	24	25	26
27	28	29	30	31	1	2

Fechas límites de presentación y pago

03 de marzo

- Impuesto a los Hidrocarburos.
- Contribución de GLP.

04 de marzo

- Impuesto de Cheques y Transferencias Electrónicas.
- ITBIS retenido por las Compañías de Adquirencia.

07 de marzo

- Impuesto de Casinos.
- Impuesto sobre Máquinas Tragamonedas.



10 de marzo

- Impuesto a los Hidrocarburos.
- Contribución de GLP.
- Impuesto a la Organización de Juegos Telefónicos.
- Retenciones Impuesto Sobre la Renta de Asalariados (IR-3)
- Retenciones y Retribuciones Complementarias (IR-17)
- Impuesto Regalías de Minerales.
- Contribución de Salida de Líneas Aéreas (2da quincena febrero 2022)

11 de marzo

- Impuesto de Cheques y Transferencias Electrónicas.
- ITBIS retenido por las Compañías de Adquirencia.
- 1ra. Cuota impuesto al Patrimonio Inmobiliario (IPI)

15 de marzo

- Anticipo mensual Impuesto Sobre la Renta de Personas Jurídicas.
- Anticipo mensual Impuesto Sobre la Renta de Personas Físicas y Sucesiones Indivisas con actividades comerciales e industriales.
- Ventas Mercado Local de Zonas Francas.
- Remisión de Información Formatos de Envío 606, 607, 608 y 609.
- Envío de los Libros de Venta de las Soluciones Fiscales.
- Impuesto Tarjeta de Turista.
- Declaración Jurada Anual de los Agentes de Retención de Asalariados (IR-13)

17 de marzo

- Impuesto a los Hidrocarburos.
- Contribución de GLP.

18 de marzo

- Impuesto de Cheques y Transferencias Electrónicas.
- ITBIS retenido por las Compañías de Adquirencia.

21 de marzo

- Impuesto sobre Transferencias de Bienes Industrializados y Servicios (ITBIS)
- Impuesto Selectivo al Consumo (ISC) de: productos del Alcohol, del Tabaco, de Telecomunicaciones, de Seguros (DSS) y otros bienes gravados con este impuesto.



22 de marzo

- Impuesto Único Bancas de Lotería.
- Impuesto Único Bancas de Apuestas.

24 de marzo

- Impuesto a los Hidrocarburos.
- Contribución de GLP.

25 de marzo

- Impuesto de Cheques y Transferencias Electrónicas.
- ITBIS retenido por las Compañías de Adquirencia.
- Contribución de Salida de Líneas Aéreas (1ra quincena marzo 2022)

28 de marzo

- Envío de Reporte Local o Estudio de Precios de Transferencia, con fecha de cierre 31 de marzo 2021.
- Envío de Reporte Maestro de Sujetos Obligados a Precios de Transferencia, con fecha de cierre 31 de marzo 2021.

29 de marzo

- Declaración Informativa de Operaciones efectuadas con partes Relacionadas (DIOR), con fecha de cierre 30 de septiembre 2021.

31 de marzo

- Impuesto a los Hidrocarburos.
- Contribución de GLP.
- Impuesto Sobre la Renta de Personas Físicas y Sucesiones Indivisas (IR-1).
- 1ra. Cuota de ITBIS e ISR para contribuyentes acogidos al Régimen Simplificado de Tributación (RST) basado en Compras y para las Personas Jurídicas acogidas al RST de Ingresos.



Abril 2022

DOM	LUN	MAR	MIE	JUE	VIE	SAB
27	28	29	30	31	1	2
3	4	5	6	7	8	9
10	11	12	13	14	15	16
17	18	19	20	21	22	23
24	25	26	27	28	29	30

15 Viernes Santo

Fechas límites de presentación y pago

01 de abril

- Impuesto de Cheques y Transferencias Electrónicas.
- ITBIS retenido por las Compañías de Adquencia.

05 de abril

- Impuesto de Casinos.
- Impuesto sobre Máquinas Tragamonedas.

07 de abril

- Impuesto a los Hidrocarburos.
- Contribución de GLP.





08 de abril

- Impuesto de Cheques y Transferencias Electrónicas.
- ITBIS retenido por las Compañías de Adquirencia.

11 de abril

- Impuesto a la Organización de Juegos Telefónicos.
- Retenciones Impuesto Sobre la Renta de Asalariados (IR-3)
- Retenciones y Retribuciones Complementarias (IR-17)
- Impuesto Regalías de Minerales.
- Contribución de Salida de Líneas Aéreas (2da. quincena marzo 2022)

14 de abril

- Impuesto a los Hidrocarburos.
- Contribución de GLP.

18 de abril

- Impuesto de Cheques y Transferencias Electrónicas.
- ITBIS retenido por las Compañías de Adquirencia.
- Anticipo mensual Impuesto Sobre la Renta de Personas Jurídicas.
- Anticipo mensual Impuesto Sobre la Renta de Personas Físicas y Sucesiones Indivisas con actividades comerciales e industriales.
- Ventas Mercado Local de Zonas Francas.
- Remisión de información Formatos de Envío 606, 607, 608 y 609.
- Envío de los Libros de Venta de las Soluciones Fiscales.
- Impuesto Tarjeta de Turista.

20 de abril

- Impuesto sobre Transferencias de Bienes Industrializados y Servicios (ITBIS)
- Impuesto Selectivo al Consumo (ISC) de: productos de Alcohol, del Tabaco, de Telecomunicaciones, de Seguros (DSS) y otros bienes gravados con este impuesto.
- Impuesto Sobre la Renta US\$ (Minería)
- Participación sobre Utilidades Netas (PUN)
- Impuesto Mínimo Anual (IMA)

21 de abril

- Impuesto a los Hidrocarburos.
- Contribución de GLP.

22 de abril

- Impuesto de Cheques y Transferencias Electrónicas.
- ITBIS retenido por las Compañías de Adquirencia.
- Impuesto Único Bancas de Lotería.
- Impuesto Único Bancas de Apuestas.

25 de abril

- Contribución de Salida de Líneas Aéreas. (1ra. quincena abril 2022).

28 de abril

- Impuesto a los Hidrocarburos.
- Contribución de GLP.

29 de abril

- Impuesto de Cheques y Transferencias Electrónicas.
- ITBIS retenido por las compañías de Adquirencia.





Mayo 2022

DOM	LUN	MAR	MIE	JUE	VIE	SAB
1	2	3	4	5	6	7
8	9	10	11	12	13	14
15	16	17	18	19	20	21
22	23	24	25	26	27	28
29	30	31	1	2	3	4

2 Feriado por el Día del Trabajo

Fechas límites de presentación y pago

03 de mayo

- Declaración Jurada de Impuesto Sobre la Renta de Personas Físicas con Negocios de Único Dueño.
- 1ra. cuota Impuesto sobre Activos de Personas Físicas con Negocios de único Dueño.
- Presentación anual del Impuesto Sobre la Renta US\$, el PUN y el IMA.
- Impuesto Sobre la Renta Sociedades (IR-2) con fecha de cierre 31 de diciembre 2021.
- 1ra. cuota Impuesto sobre Activos de Sociedades con fecha de cierre 31 de diciembre 2021.
- Declaración Jurada Informativa de las Instituciones Sin Fines de Lucro (ISFL) con fecha de cierre 31 de diciembre 2021.
- 2da. cuota Impuesto sobre Activos de Sociedades con fecha de cierre 30 de junio 2021.





05 de mayo

- Impuesto a los Hidrocarburos.
- Contribución de GLP.
- Impuesto de Casinos.
- Impuesto sobre Máquinas Tragamonedas.

06 de mayo

- Impuesto de Cheques y Transferencias Electrónicas.
- ITBIS retenido por las Compañías de Adquirencia.

10 de mayo

- Impuesto a la Organización de Juegos Telefónicos.
- Retenciones Impuesto Sobre la Renta de Asalariados (IR-3).
- Retenciones y Retribuciones Complementarias (IR-17).
- Impuesto Regalías de Minerales.
- Contribución de Salida de Líneas Aéreas (2da quincena abril 2022).

12 de mayo

- Impuesto a los Hidrocarburos.
- Contribución de GLP.

13 de mayo

- Impuesto de Cheques y Transferencias Electrónicas.
- ITBIS retenido por las Compañías de Adquirencia.

16 de mayo

- Anticipo mensual Impuesto Sobre la Renta de Personas Jurídicas.
- Anticipo mensual Impuesto Sobre la Renta de Personas Físicas y Sucesiones Indivisas con actividades comerciales e industriales.
- Ventas Mercado Local de Zonas Francas.
- Remisión de información Formatos de Envío 606, 607, 608 y 609.
- Envío de los Libros de Ventas de las Soluciones Fiscales.
- Impuesto Tarjeta de Turista.

19 de mayo

- Impuesto a los Hidrocarburos.
- Contribución de GLP.

20 de mayo

- Impuesto de Cheques y Transferencias Electrónicas.
- ITBIS retenido por las Compañías de Adquirencia.
- Impuesto sobre Transferencias de Bienes Industrializados y Servicios (ITBIS).
- Impuesto Selectivo al Consumo (ISC) de: productos de Alcohol, del Tabaco, de Telecomunicaciones, de Seguros (DSS) y otros bienes gravados con este impuesto.

23 de mayo

- Impuesto Único Bancas de Lotería.
- Impuesto Único Bancas de Apuestas.

25 de mayo

- Contribución de Salida de Líneas Aéreas (1ra quincena mayo 2022)

26 de mayo

- Impuesto a los Hidrocarburos.
- Contribución de GLP.

27 de mayo

- Impuesto de Cheques y Transferencias Electrónicas.
- ITBIS retenido por las Compañías de Adquirencia.





Junio 2022

DOM	LUN	MAR	MIE	JUE	VIE	SAB
29	30	31	1	2	3	4
5	6	7	8	9	10	11
12	13	14	15	16	17	18
19	20	21	22	23	24	25
26	27	28	29	30	1	2

16 Corpus Christi

Fechas límites de presentación y pago

02 de junio

- Impuesto a los Hidrocarburos.
- Contribución de GLP.

03 de junio

- Impuesto de Cheques y Transferencias Electrónicas.
- ITBIS retenido por las Compañías de Adquirencia.

06 de junio

- Impuesto de Casinos.
- Impuesto sobre Máquinas Tragamonedas.



09 de junio

- Impuesto a los Hidrocarburos.
- Contribución de GLP.

10 de junio

- Impuesto de Cheques y Transferencias Electrónicas.
- ITBIS retenido por las Compañías de Adquirencia.
- Impuesto a la Organización de Juegos Telefónicos.
- Retenciones Impuesto Sobre la Renta de Asalariados (IR-3)
- Retenciones y Retribuciones Complementarias (IR-17)
- Impuesto Regalías de Minerales.
- Contribución de Salida de Líneas Aéreas (2da quincena mayo 2022)

15 de junio

- Anticipo mensual Impuesto Sobre la Renta de Personas Jurídicas.
- Anticipo mensual impuesto Sobre la Renta de Personas Físicas y Sucesiones Indivisas con actividades comerciales e industriales.
- Ventas mercado Local de Zonas Francas.
- Remisión de información Formatos de Envío 606, 607, 608 y 609.
- Envío de los Libros de Venta de las Soluciones Fiscales.
- Impuesto Tarjeta de Turista.

17 de junio

- Impuesto de Cheques y Transferencias Electrónicas.
- ITBIS retenido por las Compañías de Adquirencia.
- Impuesto a los Hidrocarburos.
- Contribución de GLP.

20 de junio

- Impuesto sobre Transferencia de Bienes Industrializados y Servicios (ITBIS).
- Impuesto Selectivo al Consumo (ISC) de: productos del Alcohol, del Tabaco, de Telecomunicaciones, de Seguros (DSS) y otros bienes gravados con este impuesto.

22 de junio

- Impuesto Único Bancas de Lotería.
- Impuesto Único Bancas de Apuestas.





23 de junio

- Impuesto a los Hidrocarburos.
- Contribución de GLP.

24 de junio

- Impuesto de Cheques y Transferencias Electrónicas.
- ITBIS retenido por las Compañías de Adquirencia.

27 de junio

- Contribución de Salida de Líneas Aéreas (1ra quincena junio 2022)
- Envío de Reporte Local o Estudio de Precios de Transferencia, con fecha de cierre 30 de junio de 2021.
- Envío de Reporte Maestro de Sujetos Obligados a Precios de Transferencia, con fecha de cierre 30 de junio 2021.

29 de junio

- Declaración Informativa de Operaciones efectuadas con partes Relacionadas (DIOR), con fecha de cierre 31 de diciembre 2021.

30 de junio

- Impuesto a los Hidrocarburos.
- Contribución de GLP.
- 1er. Anticipo de Impuesto Sobre la Renta para Personas Físicas y Sucesiones Indivisas con actividades no comerciales e industriales.
- 2da. cuota del ITBIS e ISR para contribuyentes acogidos al Régimen Simplificado de Tributación (RST) basado en Compras y para las Personas Jurídicas acogidas al RST de ingresos.



Julio 2022

DOM	LUN	MAR	MIE	JUE	VIE	SAB
26	27	28	29	30	1	2
3	4	5	6	7	8	9
10	11	12	13	14	15	16
17	18	19	20	21	22	23
24	25	26	27	28	29	30
31	1	2	3	4	5	6

Fechas límites de presentación y pago

01 de julio

- Impuesto de Cheques y Transferencias Electrónicas.
- ITBIS retenido por las Compañías de Adquierecia.

05 de julio

- Impuesto de Casinos.
- Impuesto sobre Máquinas Tragamonedas.

07 de julio

- Impuesto a los Hidrocarburos.
- Contribución de GLP.



08 de julio

- Impuesto de Cheques y Transferencias Electrónicas.
- ITBIS retenido por las Compañías de Adquirencia.

11 de julio

- Impuesto a la Organización de Juegos Telefónicos.
- Retenciones Impuesto Sobre la Renta de Asalariados (IR-3)
- Retenciones y Retribuciones Complementarias (IR-17)
- Impuesto Regalías de Minerales.
- Contribución de Salida de Líneas Aéreas (2da quincena junio 2022)

14 de julio

- Impuesto a los Hidrocarburos.
- Contribución de GLP.

15 de julio

- Impuesto de Cheques y Transferencias Electrónicas.
- ITBIS retenido por las Compañías de Adquirencia.
- Anticipo mensual Impuesto Sobre la Renta de Personas Jurídicas.
- Anticipo mensual Impuesto Sobre la Renta de Personas Físicas y Sucesiones Indivisas con actividades comerciales e industriales.
- Ventas Mercado Local de Zonas Francas.
- Remisión de información Formatos de Envío 606, 607, 608 y 609.
- Envío de los Libros de Ventas de las Soluciones Fiscales.
- Impuesto Tarjeta de Turista.

20 de julio

- Impuesto sobre Transferencias de Bienes industrializados y Servicios (ITBIS).
- Impuesto Selectivo al Consumo (ISC) de: productos de Alcohol, del Tabaco, de Telecomunicaciones, de seguros (DSS) y otros bienes gravados con este impuesto.
- Impuesto Sobre la Renta US\$ (Minería).
- Participación sobre Utilidades Netas (PUN).
- Impuesto Mínimo Anual (IMA).





21 de julio

- Impuesto a los Hidrocarburos.
- Contribución de GLP.

22 de julio

- Impuesto de Cheques y Transferencias Electrónicas.
- ITBIS retenido por las Compañías de Adquirencia.
- Impuesto Único Bancas de Lotería.
- Impuesto Único Bancas de Apuestas.

25 de julio

- Contribución de Salida de Líneas Aéreas (1ra quincena julio 2022)

28 de julio

- Impuesto a los Hidrocarburos.
- Contribución de GLP.

29 de julio

- Impuesto de Cheques y Transferencias Electrónicas.
- ITBIS retenido por las Compañías de Adquirencia.
- Impuesto Sobre la Renta de Sociedades (IR-2) con fecha de cierre 31 de marzo 2022.
- 1ra cuota Impuesto Sobre Activos de Sociedades con fecha de cierre 31 de marzo 2022.
- Declaración Jurada Informativa de las Instituciones Sin Fines de Lucro (ISFL) con fecha de cierre 31 de marzo 2022.
- Declaración Informativa de Operaciones efectuadas con partes Relacionadas (DIOR), con fecha de cierre 31 de marzo 2022.





Agosto 2022

DOM	LUN	MAR	MIE	JUE	VIE	SAB
31	1	2	3	4	5	6
7	8	9	10	11	12	13
14	15	16	17	18	19	20
21	22	23	24	25	26	27
28	29	30	31	1	2	3

15 Día de la Restauración

Fechas límites de presentación y pago

01 de agosto

- 2da cuota Impuesto sobre Activos de Sociedades con fecha de cierre 30 de septiembre 2021.

04 de agosto

- Impuesto a los Hidrocarburos.
- Contribución de GLP.

05 de agosto

- Impuesto de Cheques y Transferencias Electrónicas.
- ITBIS retenido por las Compañías de Adquierecia.
- Impuesto de Casinos.
- Impuesto sobre Máquinas Tragamonedas.





10 de agosto

- Impuesto a la Organización de Juegos Telefónicos.
- Retenciones Impuesto Sobre la Renta de Asalariados (IR-3)
- Retenciones y Retribuciones Complementarias (IR-17)
- Impuesto Regalías de Minerales.
- Contribución de Salida de Líneas Aéreas (2da quincena julio 2022)

11 de agosto

- Impuesto a los Hidrocarburos.
- Contribución de GLP.

12 de agosto

- Impuesto de Cheques y Transferencias Electrónicas.
- ITBIS retenido por las Compañías de Adquirencia.

15 de agosto

- Anticipo mensual Impuesto Sobre la Renta de Personas Jurídicas.
- Anticipo mensual Impuesto Sobre la Renta de Personas Físicas y Sucesiones Indivisas con actividades comerciales e industriales.
- Ventas Mercado Local de Zonas Francas.
- Remisión de información Formatos de Envío 606, 607, 608 y 609.
- Envío de los Libros de Venta de las Soluciones Fiscales.
- Impuesto Tarjeta de Turista.

18 de agosto

- Impuesto a los Hidrocarburos.
- Contribución de GLP.



19 de agosto

- Impuesto de Cheques y Transferencias Electrónicas.
- ITBIS retenido por las Compañías de Adquirencia.

22 de agosto

- Impuesto Único Bancas de Lotería.
- Impuesto Único Bancas de Apuestas.
- Impuesto sobre Transferencias de Bienes Industrializados y Servicios (ITBIS)
- Impuesto Selectivo al Consumo (ISC) de: productos del Alcohol, del Tabaco, de Telecomunicaciones, de Seguros (DSS) y otros bienes gravados con este impuesto.

25 de agosto

- Impuesto a los Hidrocarburos.
- Contribución de GLP.
- Contribución de Salida de Líneas Aéreas (1ra quincena agosto 2022).

26 de agosto

- Impuesto de Cheques y Transferencias Electrónicas.
- ITBIS retenido por las Compañías de Adquirencia.

31 de agosto

- 2da cuota del ISR de los contribuyentes Personas Físicas y del sector Agropecuario, acogidos al Régimen Simplificado de Tributación (RST) basado en ingresos.





Septiembre 2022

DOM	LUN	MAR	MIE	JUE	VIE	SAB
28	29	30	31	1	2	3
4	5	6	7	8	9	10
11	12	13	14	15	16	17
18	19	20	21	22	23	24
25	26	27	28	29	30	1

24 Día de las Mercedes

Fechas límites de presentación y pago

01 de septiembre

- Impuesto a los Hidrocarburos.
- Contribución de GLP.

02 de septiembre

- Impuesto de Cheques y Transferencias Electrónicas.
- ITBIS retenido por las Compañías de Adquirencia.

05 de septiembre

- Impuesto de Casinos.
- Impuesto sobre Máquinas Tragamonedas.



08 de septiembre

- Impuesto a los Hidrocarburos.
- Contribución de GLP.

09 de septiembre

- Impuesto de Cheques y Transferencias Electrónicas.
- ITBIS retenido por las Compañías de Adquirencia.

12 de septiembre

- 2da cuota Impuesto al Patrimonio Inmobiliario (IPI).
- Impuesto a la Organización de Juegos Telefónicos.
- Retenciones Impuesto Sobre la Renta de Asalariados (IR-3).
- Retenciones y Retribuciones Complementarias (IR-17).
- Impuesto Regalías de Minerales.
- Contribución de Salida de Líneas Aéreas (2da quincena agosto 2022).

15 de septiembre

- Impuesto a los Hidrocarburos.
- Contribución de GLP.
- Anticipo mensual Impuesto Sobre la Renta de Personas Jurídicas.
- Anticipo mensual Impuesto Sobre la Renta de Personas Físicas y Sucesiones Indivisas con actividades comerciales e industriales.
- Ventas Mercado Local de Zonas Francas.
- Remisión de información Formatos de Envío 606, 607, 608 y 609.
- Envío de los Libros de Venta de las Soluciones Fiscales.
- Impuesto Tarjeta de Turista.

16 de septiembre

- Impuesto de Cheques y Transferencias Electrónicas.
- ITBIS retenido por las Compañías de Adquirencia.

20 de septiembre

- Impuesto sobre Transferencias de Bienes Industrializados y Servicios (ITBIS).
- Impuesto Selectivo al Consumo (ISC) de: productos de Alcohol, del Tabaco, de Telecomunicaciones, de Seguros (DSS) y otros bienes gravados con este impuesto.



22 de septiembre

- Impuesto a los Hidrocarburos.
- Contribución de GLP.
- Impuesto Único de Bancas de Lotería.
- Impuesto Único de Bancas de Apuestas.

23 de septiembre

- Impuesto de Cheques y Transferencias Electrónicas.
- ITBIS retenido por las Compañías de Adquirencia.

26 de septiembre

- Contribución de Salida de Líneas Aéreas (1ra quincena septiembre 2022).
- Envío de Reporte Local o Estudio de Precios de Transferencia, con fecha de cierre 30 de septiembre 2021.
- Envío de Reporte Maestro de Sujetos Obligados a Precios de Transferencia, con fecha de cierre 30 de septiembre 2021.

29 de septiembre

- Impuesto a los Hidrocarburos.
- Contribución de GLP.

30 de septiembre

- Impuesto de Cheques y Transferencias Electrónicas.
- ITBIS retenido por las Compañías de Adquirencia.
- 2do Anticipo de Impuesto Sobre la Renta para Personas Físicas y Sucesiones Indivisas con actividades no comerciales e industriales.
- 3ra cuota de ITBIS e ISR para contribuyentes acogidos al Régimen Simplificado de Tributación (RST) basado en Compras y para las Personas Jurídicas acogidas al RST de ingresos.



Octubre 2022

DOM	LUN	MAR	MIE	JUE	VIE	SAB
25	26	27	28	29	30	1
2	3	4	5	6	7	8
9	10	11	12	13	14	15
16	17	18	19	20	21	22
23	24	25	26	27	28	29
30	31	1	2	3	4	5

Fechas límites de presentación y pago

05 de octubre

- Impuesto de Casinos.
- Impuesto sobre Máquinas Tragamonedas.

06 de octubre

- Impuesto a los Hidrocarburos.
- Contribución de GLP.

07 de octubre

- Impuesto de Cheques y Transferencias Electrónicas.
- ITBIS retenido por las Compañías de Adquirencia.





10 de octubre

- Impuesto a la Organización de Juegos Telefónicos.
- Retenciones Impuesto Sobre la Renta de Asalariados (IR-3).
- Retenciones y Retribuciones Complementarias (IR-17).
- Impuesto Regalías de Minerales.
- Contribución de Salida de Líneas Aéreas (2da quincena septiembre 2022)

13 de octubre

- Impuesto a los Hidrocarburos.
- Contribución de GLP.

14 de octubre

- Impuesto de Cheques y Transferencias Electrónicas.
- ITBIS retenido por las Compañías de Adquirencia.

17 de octubre

- Anticipo mensual Impuesto Sobre la Renta de Personas Jurídicas.
- Anticipo mensual Impuesto Sobre la Renta de Personas Físicas y Sucesiones Indivisas con actividades comerciales e industriales.
- Ventas Mercado Local de Zonas Francas.
- Remisión de información Formatos de Envío 606, 607, 608 y 609.
- Envío de los Libros de Venta de las Soluciones Fiscales.
- Impuesto Tarjeta de Turista.

20 de octubre

- Impuesto a los Hidrocarburos.
- Contribución de GLP.
- Impuesto sobre Transferencia de Bienes Industrializados y Servicios (ITBIS).
- Impuesto Selectivo al Consumo (ISC) de: productos del Alcohol, del Tabaco, de Telecomunicaciones, de seguros (DSS) y otros bienes gravados con este impuesto.
- Impuesto Sobre la Renta de US\$ (Minería)
- Participación sobre Utilidades Netas (PUN)
- Impuesto Mínimo Anual (IMA)



21 de octubre

- Impuesto de Cheques y Transferencias Electrónicas.
- ITBIS retenido por las Compañías de Adquirencia.

24 de octubre

- Impuesto Único Bancas de Lotería.
- Impuesto Único de Bancas de Apuestas.

25 de octubre

- Contribución de Salida de Líneas Aéreas (1ra quincena octubre 2022).

27 de octubre

- Impuesto a los Hidrocarburos.
- Contribución de GLP.

28 de octubre

- Impuesto de Cheques y Transferencias Electrónicas.
- ITBIS retenido por las Compañías de Adquirencia.
- Impuesto Sobre la Renta de Sociedades (IR-2) con fecha de cierre 30 de junio 2022.
- 1ra cuota Impuesto Sobre Activos de Sociedades con fecha de cierre 30 de junio 2022.
- Declaración Jurada Informativa de las Instituciones Sin Fines de Lucro (ISFL) con fecha de cierre 30 de junio 2022.
- Declaración Informativa de Operaciones efectuadas con partes Relacionadas (DIOR), con fecha de cierre 30 de junio 2022.

31 de octubre

- 2da cuota Impuesto sobre Activos de Sociedades con fecha de cierre 31 de diciembre 2021.





Noviembre 2022

DOM	LUN	MAR	MIE	JUE	VIE	SAB
30	31	1	2	3	4	5
6	7	8	9	10	11	12
13	14	15	16	17	18	19
20	21	22	23	24	25	26
27	28	29	30	1	2	3

6 Día de la Constitución

Fechas límites de presentación y pago

03 de noviembre

- Impuesto a los Hidrocarburos.
- Contribución de GLP.
- 2da cuota Impuesto sobre Activos de Personas Físicas con negocios de único dueño.

04 de noviembre

- Impuesto de Cheques y Transferencias Electrónicas.
- ITBIS retenido por las Compañías de Adquirencia.

07 de noviembre

- Impuesto de Casinos.
- Impuesto sobre Máquina Tragamonedas.
-

10 de noviembre

- Impuesto a los Hidrocarburos.
- Contribución de GLP.
- Impuesto a la Organización de Juegos Telefónicos.
- Retenciones Impuesto Sobre la Renta de Asalariados (IR-3).
- Retenciones y Retribuciones Complementarias (IR-17).
- Impuesto Regalías de Minerales.
- Contribución de Salida de Líneas Aéreas (2da quincena octubre 2022).

11 de noviembre

- Impuesto de Cheques y Transferencias Electrónicas.
- ITBIS retenido por las Compañías de Adquirencia.

15 de noviembre

- Anticipo mensual Impuesto Sobre la Renta de Personas Jurídicas.
- Anticipo mensual Impuesto Sobre la Renta de Personas Físicas y Sucesiones Indivisas con actividades comerciales e industriales.
- Ventas Mercado Local de Zonas Francas.
- Remisión de información Formatos de Envío 606, 607, 608 y 609.
- Envío de los Libros de Venta de las Soluciones Fiscales.
- Impuesto Tarjeta de Turista.

17 de noviembre

- Impuesto a los Hidrocarburos.
- Contribución de GLP.

18 de noviembre

- Impuesto de Cheques y Transferencias Electrónicas.
- ITBIS retenido por las Compañías de Adquirencia.



21 de noviembre

- Impuesto sobre Transferencias de Bienes Industrializados y Servicios (ITBIS).
- Impuesto Selectivo al Consumo (ISC) de: productos del Alcohol, del Tabaco, de Telecomunicaciones, de Seguros (DSS) y otros bienes gravados con este impuesto.

22 de noviembre

- Impuesto Único Bancas de Lotería.
- Impuesto Único Bancas de Apuestas.

24 de noviembre

- Impuesto a los Hidrocarburos.
- Contribución de GLP.

25 de noviembre

- Impuesto de Cheques y Transferencias Electrónicas.
- ITBIS retenido por las Compañías de Adquirencia.
- Contribución de Salida de Líneas Aéreas (1ra quincena noviembre 2022).

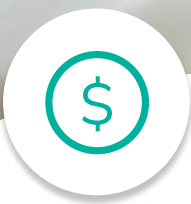



Diciembre 2022

DOM	LUN	MAR	MIE	JUE	VIE	SAB
27	28	29	30	1	2	3
4	5	6	7	8	9	10
11	12	13	14	15	16	17
18	19	20	21	22	23	24
25	26	27	28	29	30	31

25 Navidad

Fechas límites de presentación y pago

01 de diciembre

- Impuesto a los Hidrocarburos.
- Contribución de GLP.

02 de diciembre

- Impuesto de Cheques y Transferencias Electrónicas.
- ITBIS retenido por las Compañías de Adquirencia.

05 de diciembre

- Impuesto de Casinos.
- Impuesto Sobre Máquinas Tragamonedas.





08 de diciembre

- Impuesto a los Hidrocarburos.
- Contribución de GLP.

09 de diciembre

- Impuesto de Cheques y Transferencias Electrónicas.
- ITBIS retenido por las Compañías de Adquirencia.

12 de diciembre

- Impuesto a la Organización de Juegos Telefónicos.
- Retenciones Impuesto Sobre la Renta de Asalariados (IR-3)
- Retenciones y Retribuciones Complementarias (IR-17).
- Impuesto Regalías de Minerales.
- Contribución de Salida de Líneas Aéreas (2da quincena noviembre 2022).

15 de diciembre

- Impuesto a los Hidrocarburos.
- Contribución de GLP.
- Anticipo mensual Impuesto Sobre la Renta de Personas Jurídicas.
- Anticipo mensual Impuesto Sobre la Renta de Personas Físicas y Sucesiones Indivisas con actividades comerciales e industriales.
- Ventas Mercado Local de Zonas Francas.
- Remisión de información Formatos de Envío 606, 607, 608 y 609.
- Envío de los Libros de Venta de las Soluciones Fiscales.
- Impuesto Tarjeta de Turista.

16 de diciembre

- Impuesto de Cheques y Transferencias Electrónicas.
- ITBIS retenido por las Compañías de Adquirencia.





20 de diciembre

- Impuesto sobre Transferencias de Bienes Industrializados y Servicios (ITBIS).
- Impuesto Selectivo al Consumo (ISC) de: productos de Alcohol, del Tabaco, de Telecomunicaciones, de Seguros (DSS) y otros bienes gravados con este impuesto.

22 de diciembre

- Impuesto a los Hidrocarburos.
- Contribución de GLP.
- Impuesto Único Bancas de Lotería.
- Impuesto Único Bancas de Apuestas.

23 de diciembre

- Impuesto de Cheques y Transferencias Electrónicas.
- ITBIS retenido por las Compañías de Adquirencia.

26 de diciembre

- Contribución de Salida de Líneas Aéreas (1ra quincena diciembre 2022)
- Envío de Reporte Local o Estudio de Precios de Transferencia, con fecha de cierre 31 de diciembre 2021.
- Envío de Reporte Maestro de Sujetos Obligados a Precios de Transferencia, con fecha de cierre 31 de diciembre 2021.

29 de diciembre

- Impuesto a los Hidrocarburos.
- Contribución de GLP.

30 de diciembre

- Impuesto de Cheques y Transferencias Electrónicas.
- ITBIS retenido por las Compañías de Adquirencia.
- 4ta cuota del ITBIS e ISR para contribuyentes acogidos al Régimen Simplificado de Tributación (RST) basado en Compras y para las Personas Jurídicas acogidas al RST de ingresos.



Enero 2023

DOM	LUN	MAR	MIE	JUE	VIE	SAB
1	2	3	4	5	6	7
8	9	10	11	12	13	14
15	16	17	18	19	20	21
22	23	24	25	26	27	28
29	30	31	1	2	3	4

01 Día de Año Nuevo - 09 Feriado por el Día de los Santos Reyes - 21 Día de la Altagracia - 30 Feriado por el Día de Duarte

Fechas límites de presentación y pago

02 de enero 2023

- 3er Anticipo de Impuesto Sobre la Renta para Personas Físicas y Sucesiones Indivisas con actividades no comerciales e industriales

05 de enero 2023

- Impuesto a los Hidrocarburos.
- Contribución de GLP.
- Impuesto de Casinos.
- Impuesto sobre Máquinas Tragamonedas.

06 de enero 2023

- Impuesto de Cheques y Transferencias Electrónicas.
- ITBIS retenido por las Compañías de Adquierecia.



10 de enero 2023

- Impuesto a la Organización de Juegos Telefónicos.
- Retenciones Impuesto Sobre la Renta de Asalariados (IR-3).
- Retenciones y Retribuciones Complementarias (IR-17).
- Impuesto Regalías de Minerales.
- Contribución de Salida de Líneas Aéreas (2da quincena diciembre 2022).

12 de enero 2023

- Impuesto a los Hidrocarburos.
- Contribución de GLP.

13 de enero 2023

- Impuesto de Cheques y Transferencias Electrónicas.
- ITBIS retenido por las Compañías de Adquirencia.

16 de enero 2023

- Anticipo mensual Impuesto Sobre la Renta de Personas Jurídicas.
- Anticipo mensual Impuesto Sobre la Renta de Personas Físicas y Sucesiones Indivisas con actividades comerciales e industriales.
- Ventas Mercado Local de Zonas Francas.
- Remisión de información Formatos de Envío 606, 607, 608 y 609.
- Envío de los Libros de Venta de las Soluciones Fiscales.
- Impuesto Tarjeta de Turista.

19 de enero 2023

- Impuesto a los Hidrocarburos.
- Contribución de GLP.

20 de enero 2023

- Impuesto de Cheques y Transferencias Electrónicas.
- ITBIS retenido por las Compañías de Adquirencia.
- Impuesto sobre Transferencias de Bienes Industrializados y Servicios (ITBIS).
- Impuesto Selectivo al Consumo ISC de: productos de Alcohol, del Tabaco, de Telecomunicaciones, de Seguros (DSS) y otros bienes gravados con este impuesto.
- Impuesto Sobre la Renta US\$ (Minería).
- Participación sobre Utilidades Netas (PUN).
- Impuesto Mínimo Anual (IMA).



23 de enero 2023

- Impuesto Único Bancas de Lotería.
- Impuesto Único Bancas de Apuestas.

25 de enero 2023

- Contribución de Salida de Líneas Aéreas (1ra quincena enero 2023).
- Envío de Reporte Local o Estudio de Precios de Transferencia, con fecha de cierre 31 de marzo 2022.
- Envío de Reporte Maestro de Sujetos Obligados a Precios de Transferencia, con fecha de cierre 31 de marzo 2022.

26 de enero 2023

- Impuesto a los Hidrocarburos.
- Contribución de GLP.

27 de enero 2023

- Impuesto de Cheques y Transferencias Electrónicas.
- ITBIS retenido por las Compañías de Adquirencia.

31 de enero 2023

- Impuesto Sobre la Renta de Sociedades (IR-2) Con fecha de cierre 30 de septiembre 2022.
- 1ra cuota Impuesto sobre Activos de Sociedades con fecha de cierre 30 de Septiembre 2022.
- Declaración Jurada Informativa de las Instituciones Sin Fines de Lucro (ISFL) con fecha de cierre 30 de septiembre 2022.
- Declaración Informativa de Operaciones efectuadas con partes Relacionadas (DIOR), con fecha de cierre 30 de septiembre 2022.
- 2da cuota Impuesto sobre Activos de Sociedades con fecha de cierre 31 de marzo 2022.



Descubre cómo puedes crecer con Alegra



Si actualmente tus clientes son usuarios de Alegra, esta herramienta te encantará. Podrás tener todas las cuentas de tus clientes en un solo lugar, todo lo que necesitas para estar siempre al día y encontrar de manera sencilla toda la información de tus clientes en tiempo real, y lo mejor ¡es gratis!

¿Listos para ser más eficientes y productivos con Alegra Contador, y tener a la mano toda la información organizada y actualizada en tiempo real?

[Crear cuenta en Alegra](#)



[Crear una cuenta en Alegra Contador](#)



Desde hoy mismo puedes ser parte de Alegra Community, la Comunidad de Contadores, Emprendedores y Empresarios más grande de Latinoamérica. Un espacio para conectar, aprender y compartir conocimientos con otras personas.

[¡Únete a la comunidad!](#)



www.alegra.com