

# Dirección de Empresas de Entretenimiento



**ANÁHUAC MAYAB**



Enfrentamos  
retos y vencemos  
nuestros límites



# ¿Qué hace un Director de Empresas de Entretenimiento Anáhuac?

- **Es un profesionalista ético e innovador** con un conocimiento profundo de las tendencias artísticas, culturales, deportivas y comerciales, así como de las necesidades de las audiencias.
- **Tiene habilidades directivas** que le permiten la coordinación de equipos multidisciplinarios para la producción de contenidos, productos y servicios según las necesidades del mercado.
- **Está plenamente identificado con las nuevas tecnologías** para promover el talento que genere espacios de entretenimiento y desarrollo de las empresas. Utiliza las herramientas metodológicas de la mercadotecnia para el estudio de los fenómenos vinculados con el entretenimiento.

# Instalaciones de vanguardia

- Estudio profesional de T.V.
- Laboratorio de post producción.
- Laboratorio de radio.
- Equipo profesional de locución.
- Incubadora y Aceleradora de Negocios.
- Parque Tecnológico y de Innovación tecnológica.
- Instalaciones Deportivas.

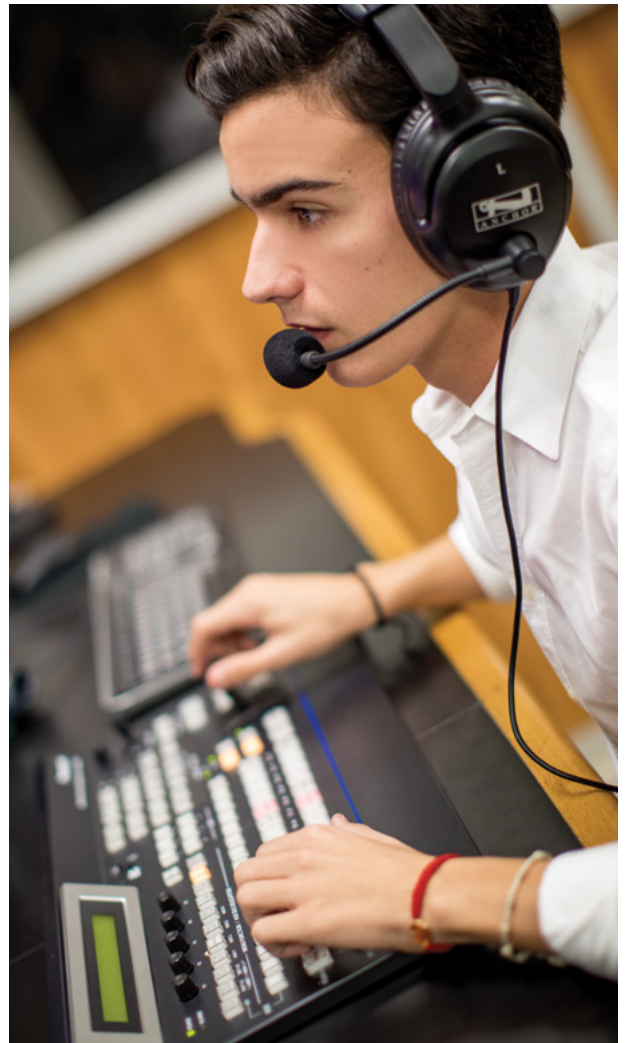



Licenciatura en

# Dirección de Empresas de Entretenimiento



# ¿En dónde puedo trabajar?

- Como representante de deportistas, artistas o figuras públicas.
- Desarrollando empresas de entretenimiento y medios de comunicación.
- Producción de eventos masivos y de espectáculos.
- Organización de eventos deportivos.
- Industria editorial.
- Empresas cinematográficas y teatrales.
- Museos y exposiciones.
- Industria de videojuego.
- Dirección artística-teatral.
- Industria musical y discográfica.
- Organización de congresos y convenciones.

# ¿Por qué *sí* estudiar Dirección de Empresas de Entretenimiento en la Anáhuac Mayab?

- **Tenemos un programa orientado a formar especialistas** capacitados para dirigir empresas de entretenimiento.
- **Brindamos un equilibrio adecuado** entre la teoría y la práctica.
- **El estudio de TV profesional** más equipado del sureste del país.
- **Desarrollarás las habilidades para vincular las teorías de la comunicación** con la estructura y evolución de las empresas del entretenimiento.
- **Vinculación con empresas de entretenimiento** para desarrollar competencias profesionales que requiere el mercado.
- **Contamos con laboratorios y maestros profesionistas** en el ramo del entretenimiento y los medios.
- **Te impulsará** para que vivas la experiencia de un intercambio internacional.
- **Podrás iniciar tu propia empresa** con una formación en emprendimiento.
- **Compartirás clases** con estudiantes de otras licenciaturas; generarás una visión interdisciplinaria.
- **Titulación automática** (cumplir los requisitos de la carrera y acreditar el examen CENEVAL).
- **Bolsa de trabajo Anáhuac Mayab.**

Única con dos ejes formativos diferenciadores que te dan una visión innovadora y emprendedora, así como impacto internacional en la solución de retos globales.

## RUTA DEL EMPRENDIMIENTO®

Experiencias de innovación y emprendimiento a lo largo de toda la carrera.

## RUTA DE INTERNACIONALIZACIÓN®

Experiencias internacionales para desarrollar habilidades globales que te conviertan en un profesional competitivo a nivel mundial.

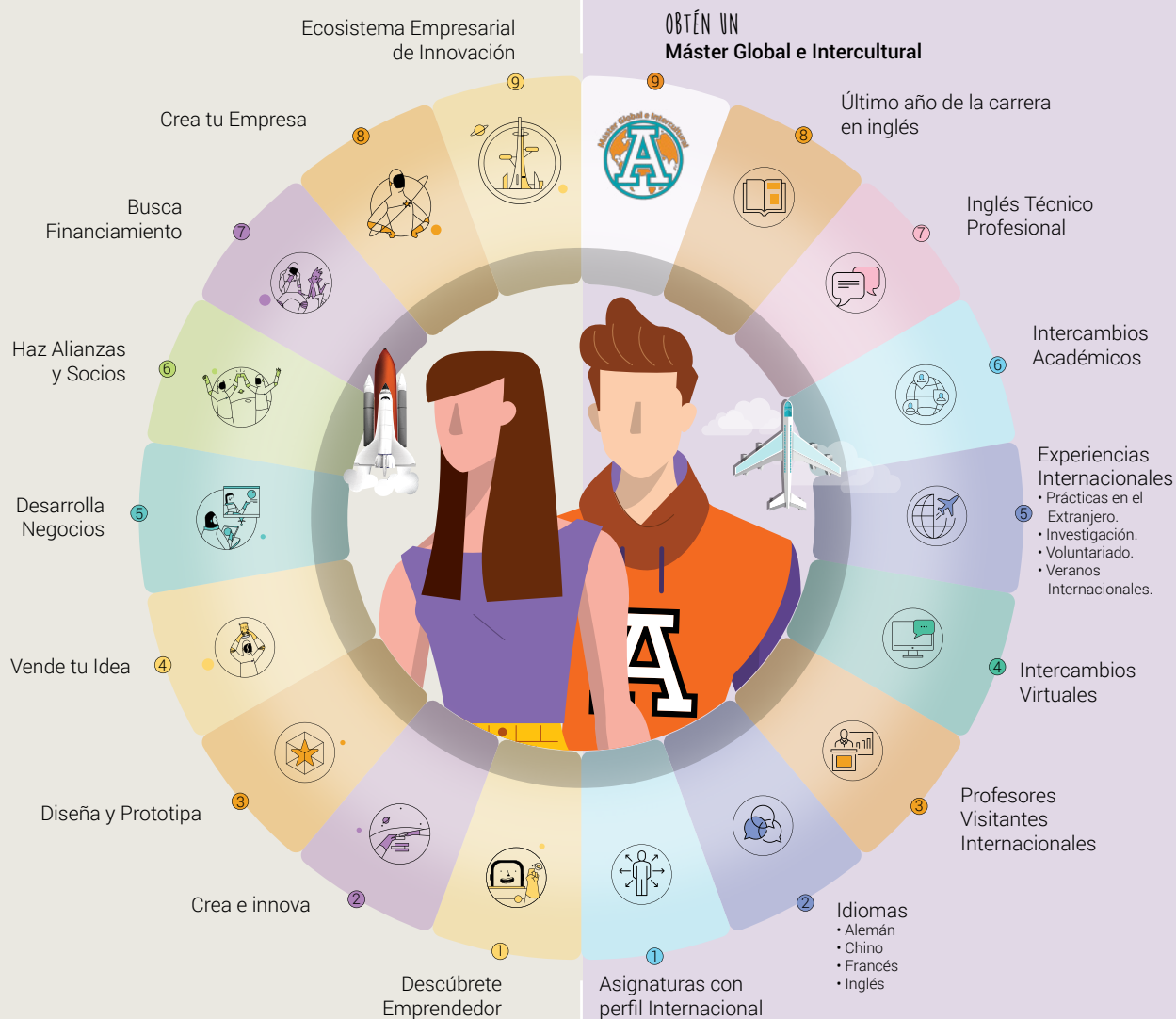



# Un mundo sin límites

Más de 190  
opciones de intercambio en  
**30 países destino**  
en América, Asia, Europa  
y Oceanía.



**AUSTRALIA**  
Macquarie University



**REINO UNIDO**  
University of  
Hertfordshire



**ESPAÑA**  
Universitat Autònoma  
de Barcelona  
Universidad Francisco  
de Vitoria



**BRASIL**  
Pontifícia Universidade  
Católica do Paraná



**CANADÁ**  
Université du Québec à  
Montreal



**ITALIA**  
Università Europea di  
Roma



**FRANCIA**  
Université de  
Technologie de  
Compiègne



**ESTADOS UNIDOS**  
University of California  
Davis



**DINAMARCA**  
Aarhus University

**Disney**  
International  
PROGRAMS  
(Central Michigan  
University)



**ARGENTINA**  
Universidad de Buenos  
Aires (UBA)



**HOLANDA**  
Amsterdam University  
of Applied Sciences

# Dirección de Empresas de Entretenimiento

Modelo 20/25



## Perfil de Egreso

El Licenciado de Dirección de Empresas de Entretenimiento Anáhuac es una persona con una sólida formación profesional, intelectual, humana, social y espiritual. Busca, ante todo la verdad, ejerciendo sus habilidades directivas y liderazgo en equipos multidisciplinarios con el fin de transformar e influir en la sociedad y la cultura.

Es un profesionista ético e innovador con un conocimiento profundo de las tendencias artísticas, culturales, deportivas y comerciales, así como de las necesidades de las audiencias. Está plenamente identificado con las nuevas tecnologías para promover el talento que genere espacios de entretenimiento y desarrollo de las empresas.

# Plan de Estudios Innovador

	Remedial										Idioma	
01	Ser Universitario 6c	Liderazgo y desarrollo personal 6c RUTA L-E	Formación universitaria I 3c	Origen de la industria del entretenimiento 6c	Comunicación visual y cultura digital 6c	Introducción a la empresa 6c	Perspectivas de la cultura, el arte y el entretenimiento 3c	Creatividad e innovación publicitaria 6c				Total 36c
02	Antropología fundamental 6c	Habilidades de emprendimiento 3c RUTA L-E	Taller o actividad electiva 3c	La industria del entretenimiento en México 6c	Comunicación digital para el entretenimiento 3c	Contabilidad financiera para la dirección 6c	Taller de presentación de carpeta artística 6c	Perspectivas norteamericanas de la comunicación y del entretenimiento 6c	Fundamentos de investigación de la comunicación y del entretenimiento 6c			Total 45c
03	Persona y cristianismo 6c	Liderazgo y equipos de alto desempeño 3c RUTA L-E	Taller o actividad electiva 3c	Mercadotecnia para el entretenimiento 6c	Producción mediática para el entretenimiento 6c	Creatividad y planeación de proyectos de entretenimiento 6c	Taller de presentación de carpetas comerciales 6c	Perspectivas europeas de la comunicación y del entretenimiento 3c	Comunicación corporativa y talento humano 6c	Investigación cualitativa de la comunicación y el entretenimiento 6c		Total 48c
04	Ética 9c	Emprendimiento e innovación 6c RUTA L-E	Taller o actividad electiva 3c	Formación universitaria II 3c	Formación de audiencias 6c	Modelo de negocios para empresas de entretenimiento 3c	Perspectivas iberoamericanas de la comunicación y del entretenimiento 6c	Investigación cuantitativa de la comunicación y del entretenimiento 6c	Logística integral de eventos 6c			Total 48c
05	Humanismo clásico y contemporáneo 6c	Electiva interdisciplinaria 6c	Electiva profesional 6c MINOR	Administración y montaje de eventos 6c	El negocio de la música 3c	Análisis de casos de negocios para empresas de entretenimiento 6c	Sociología de la comunicación y el entretenimiento 3c	Análisis de contenido para la comunicación y el entretenimiento 6c	Derecho y empresa 6c			Total 48c
06	Responsabilidad social y sustentabilidad 6c	Electiva interdisciplinaria 6c	Electiva profesional 6c MINOR	Construcción de marcas para empresas de entretenimiento 6c	Música en vivo y conciertos masivos 3c	Evaluación de proyectos de inversión para la dirección 6c	Patrocinios y recaudación de fondos 3c	Taller de manejo de medios 3c	Legislación de la comunicación y el entretenimiento 6c			Total 45c
07	Electiva Anáhuac 6c	Electiva interdisciplinaria 6c	Electiva profesional 6c MINOR	Alta dirección y gestión del talento humano 6c	Dirección y producción teatral 3c	Practicum I: Diseño de proyectos de entretenimiento 6c	Comunicación inmersiva 6c	Imagen y opinión pública de celebridades 3c	Mercado e industria editorial 3c	La industria del videojuego 3c		Total 48c
08	Electiva Anáhuac 6c	Electiva profesional 6c MINOR	Ética de la comunicación y el entretenimiento 6c	Artes, industria escénica y museística 3c	Practicum II: Presentación de proyectos de entretenimiento 6c	Inteligencia artificial aplicada al entretenimiento 4.5c	Representación de celebridades 3c	Gestión de empresas editoriales 3c	Diseño y producción de videojuegos 4.5c			Total 42c

## Beneficios Profesionales Plan de Estudios 2020



Bloque Profesional: 264 créditos
 

 Bloque Anáhuac: 54 créditos
 

 Bloque Interdisciplinario: 42 créditos = **360 créditos** en total

# Bloque

## Interdisciplinario



Puedes obtener tu Diplomado cursando **15 créditos** de la misma área.

### ARTE Y CULTURA

#### Diplomado en Historia del Arte

Materias y Talleres	Créditos
<input checked="" type="checkbox"/> Historia del Arte Medieval al Renacentista. _____	6c
<input checked="" type="checkbox"/> Historia del Arte de México Prehispánico y Virreinal. _____	6c
<input checked="" type="checkbox"/> Historia del Arte Antiguo y Clásico. _____	6c
<input checked="" type="checkbox"/> Historia del Arte Moderno al Contemporáneo. _____	6c
<input checked="" type="checkbox"/> Cocina Mediterránea y Asiática.	
<input checked="" type="checkbox"/> Cocina Mexicana.	
<input checked="" type="checkbox"/> Taller Culinari.	
<input checked="" type="checkbox"/> Introducción a la Cultura del Vino.	
<input checked="" type="checkbox"/> Taller de Repostería.	
<input checked="" type="checkbox"/> Visitas Culturales: Historia de Yucatán.	
<input checked="" type="checkbox"/> Taller de Apreciación.	
<input checked="" type="checkbox"/> Taller de Pintura.	
<input checked="" type="checkbox"/> Taller de Instrumentos Musicales.	
<input checked="" type="checkbox"/> Taller de Canto.	
<input checked="" type="checkbox"/> Ritmos Latinos.	

### DEPORTES

#### Diplomado en Deporte y Vida Saludable

Materias y Talleres	Créditos
<input checked="" type="checkbox"/> Psicología Deportiva. _____	3c
<input checked="" type="checkbox"/> Inteligencia Emocional, Formación del Carácter en el Deporte. _____	6c
<input checked="" type="checkbox"/> Salud Física y Alimentación Balanceada. _____	6c
<input checked="" type="checkbox"/> Taller de Acondicionamiento Físico.	
<input checked="" type="checkbox"/> Clínica de Tochito Bandera.	
<input checked="" type="checkbox"/> Clínica de Natación.	
<input checked="" type="checkbox"/> Clínica de Fútbol Soccer.	
<input checked="" type="checkbox"/> Clínica de Golf.	
<input checked="" type="checkbox"/> Clínica de Crossfit.	
<input checked="" type="checkbox"/> Clínica de Tenis.	
<input checked="" type="checkbox"/> Clínica de Pádel.	
<input checked="" type="checkbox"/> Clínica de Defensa Personal.	

### LIDERAZGO

#### Diplomado en Proyección Profesional

Cursos	Créditos
<input checked="" type="checkbox"/> Imagen y Proyección Profesional. _____	3c
<input checked="" type="checkbox"/> Desarrollo Personal y en Relaciones Públicas. _____	6c
<input checked="" type="checkbox"/> Organización de Eventos. _____	3c
<input checked="" type="checkbox"/> Liderazgo. _____	6c
<input checked="" type="checkbox"/> Taller de Liderazgo Social.	
<input checked="" type="checkbox"/> Taller de Comunicaciones y Relaciones Públicas.	
<input checked="" type="checkbox"/> Taller de Manejo de Conflictos y Toma de Decisiones.	
<input checked="" type="checkbox"/> Taller de Liderazgo Empresarial.	
<input checked="" type="checkbox"/> Taller de Crecimiento Personal.	
<input checked="" type="checkbox"/> Taller de Pensamiento Crítico.	
<input checked="" type="checkbox"/> Imagen y Proyección Profesional.	

### FORMACIÓN ESPIRITUAL Y APOSTOLICA

#### Diplomado en Liderazgo Fundamentado en la Fe

Materias y Talleres	Créditos
<input checked="" type="checkbox"/> Historia Comparada de las Religiones. _____	6c
<input checked="" type="checkbox"/> Mitos y Realidades de la Historia de la Iglesia. _____	6c
<input checked="" type="checkbox"/> Second Chance. _____	3c
<input checked="" type="checkbox"/> Mission Hope. _____	3c
<input checked="" type="checkbox"/> Contagia Alegría. _____	3c
<input checked="" type="checkbox"/> Amigos para Siempre. _____	3c

### FAMILIA

#### Diplomado en Formación de la Sexualidad y el Amor

Materias y Talleres:	Créditos
<input checked="" type="checkbox"/> Relación de Pareja y Vida. _____	6c
<input checked="" type="checkbox"/> Noviazgo, Compromiso y Matrimonio. _____	6c
<input checked="" type="checkbox"/> Sexualidad Afectiva. _____	6c
<input checked="" type="checkbox"/> Retos de la Familia en la Actualidad. _____	6c

# +120 MINORS

**Programa profesional** para diversificar tu formación al adquirir conocimientos y habilidades de otras carreras.

### ARQUITECTURA COMUNICACIÓN DISEÑO

- Animación Digital.
- Comunicación Organizacional.
- Producción Audiovisual.
- Publicidad.
- Periodismo.
- Comunicación Digital.

### CIENCIAS JURÍDICAS

- Marco Jurídico de los Negocios y la Innovación.

### INGENIERÍAS

- Circuitos, Cámaras e Innovación.
- Estructuras.
- Gerencia de Proyectos de Construcción.
- Habilidades de Programación para escritorio, web y móviles.
- Infraestructura en Tecnologías de la Información.
- Producción Audiovisual.
- Redes y Seguridad Informática.
- Tecnologías de Vanguardia.
- Tecnologías para el Desarrollo 4.0.

### NEGOCIOS

- Administración Estratégica.
- Comercio Internacional.
- Cultura Gastronómica.
- Dirección de Recursos Humanos.
- Evaluación de Proyectos de Inversión.
- Finanzas Bursátiles.
- Gestión de Hospitalidad, Alimentos y Bebidas.
- Pastelería.
- Técnicas Culinarias.

### SALUD

- Nutrición Deportiva.
- Nutrigenética.
- Psicología de la Alimentación.
- Tecnología de Alimentos.

Consulta la lista completa en

[merida.anahuac.mx/minor](http://merida.anahuac.mx/minor)



# Vida Universitaria

## Anáhuac Mayab

[merida.anahuac.mx/vida](http://merida.anahuac.mx/vida)

### Programas de Liderazgo y Excelencia

La Universidad ofrece Programas de Liderazgo y Excelencia para potenciar tus habilidades y desarrollar tu talento en lo académico y humano, arte y cultura, emprendimiento y compromiso social.

- **Genera:** Programa de Liderazgo Empresarial.
- **Culmen:** Programa de Liderazgo en Arte y Cultura.
- **Impulsa:** Programa de Liderazgo en Compromiso Social.
- **Vértice:** Programa de Excelencia Académica.



### Arte y Cultura

El arte es la expresión de las emociones humanas que se fusiona con el talento.

¡Atrévete a vivir tu pasión por la música, canto, baile, teatro y artes plásticas!



## Mérida

### #1 en Calidad de Vida en México

Lista de Ciudades Prósperas de ONU-Hábitat.

---

## Deportes

### Top Ten en la Universiada Nacional

por sexto año consecutivo.  
Líder deportivo en el Sureste.

---

## Compromiso Social

¡Únete a los **programas de voluntariado** y vive una experiencia transformadora! Promueve el bienestar y desarrollo social para **construir un mundo mejor**.

---

## Vida Espiritual

Somos una Universidad de inspiración católica que promueve la búsqueda de la verdad y la vivencia de la fe, de manera libre, coherente, madura y convencida a través de **programas de apostolado**.





2º lugar en universidades privadas en México.  
3º lugar en universidades privadas y públicas en México.

Inicia tu Proceso  
de Admisión

[anahuacmayab.mx/examen](http://anahuacmayab.mx/examen)



# Inscríbete ya y comienza a vivir la experiencia Anáhuac en Mérida

Para mayor información, visita:

**[merida.anahuac.mx](http://merida.anahuac.mx)**

**o contáctanos y un asesor preuniversitario resolverá tus dudas:**

Campus Anáhuac Mérida: 999 942 4800



Dpto. de Atención Preuniversitaria: Ext. 221 - 229

Dpto. de Admisiones: Ext. 230, 231, 270



[apreu@anahuac.mx](mailto:apreu@anahuac.mx)

Carretera Mérida - Progreso Km. 15.5 Int. Km. 2



Carretera a Chablekal, Mérida, Yucatán, México.

C.P. 97310



## Síguenos



Universidad Anáhuac Mayab



[anahuacmayab](https://www.instagram.com/anahuacmayab)

CDMX

Tampico

Mérida

Veracruz

Cancún

Oaxaca

Puebla

Querétaro

Madrid